- PORTAL REWITALIZACJA
- AKTUALNOŚCI

Łódź Rewitalizuje. Zobacz jak zmieniła się kamienica przy Tuwima 46

08.11.2019 15:00 Tomasz Andrzejewski / ZDiT

- kategoria:
- Portal Rewitalizacji
- Rewitalizacja

Otoczenie EC-1 przechodzi kolejne etapy transformacji. Po remoncie ulicy, blask odzyskała sąsiadująca z byłą elektrociepłownią kamienica przy ul. Tuwima 46. Budynek zyskał charakterystyczną, przeszkloną ścianę.

Otoczenie EC-1 przechodzi kolejne etapy transformacji. Po remoncie ulicy, blask odzyskała sąsiadująca z byłą elektrociepłownią kamienica przy ul. Tuwima 46. Budynek zyskał charakterystyczną, przeszkloną ścianę.

Przeszklona ściana, odrestaurowany zabytkowy front i patio z drzewami łączącą kamienicę z zupełnie nowym budynkiem

towarzyszącym przestrzeni EC-1 to efekt prac remontowych przy ul. Tuwima 46. Budynek został rozbudowany o dwie nowe części: oficynę północna i zachodnią. Poddasze budynku frontowego oraz istniejącej oficyny wschodniej zostało nadbudowane. Wejście główne oraz winda dostępne będą z poziomu terenu. Kompleks przyłączony zostanie do instalacji centralnego ogrzewania. Na zewnątrz budynku urządzony został ogólnodostępny dziedziniec, na którym zasadzonych zostało 6 drzew. W nowo wybudowanej części powstanie zewnętrzny taras biblioteki o funkcji rekreacyjnej.

Kamienica po zakończonym remoncie zmieni swoją funkcję z mieszkalnej na biurowo-usługową. Główną część zajmą biura instytucji EC1 Łódź Miasto Kultury. Powstaną także: biblioteka publiczna oraz 3 lokale usługowe w parterze od strony ul. Tuwima.
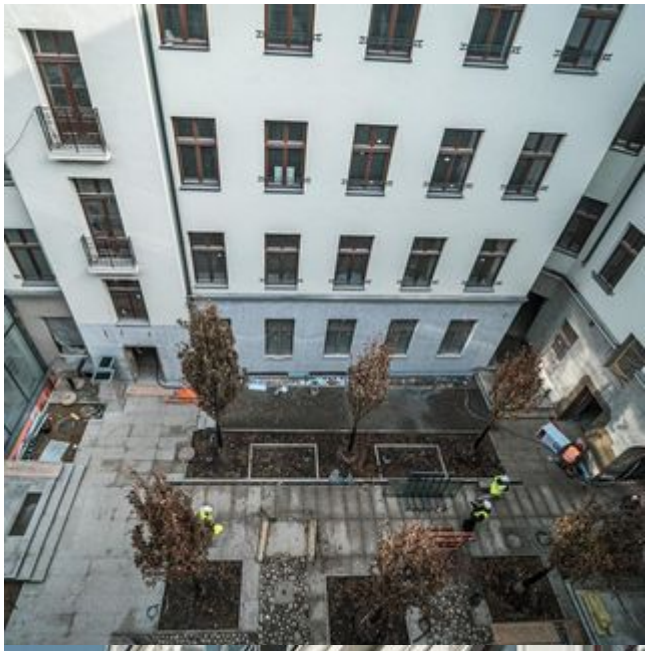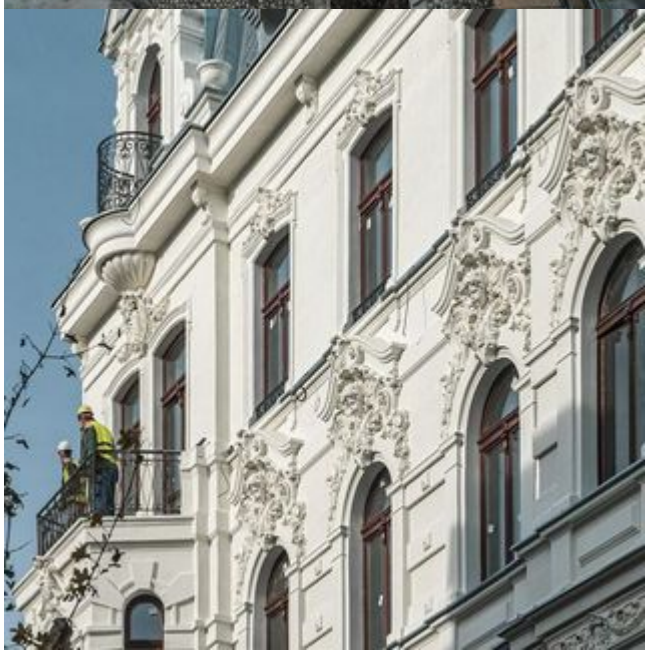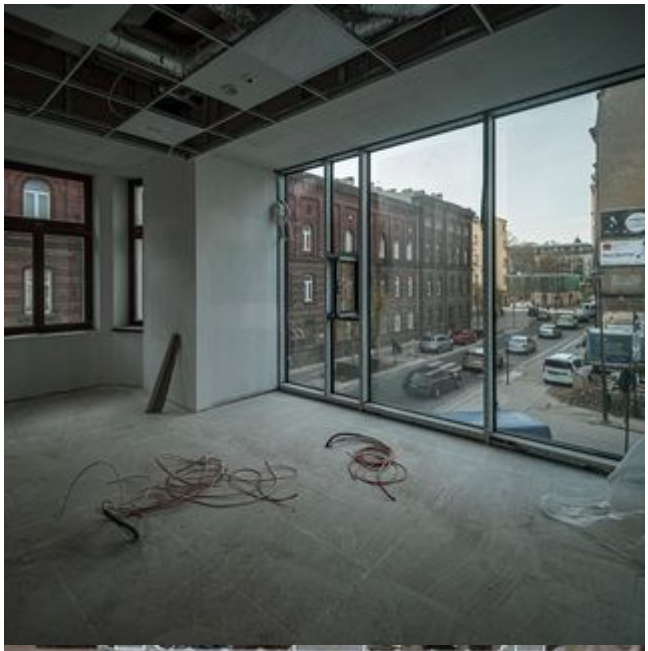
Łódź Rewitalizuje. Zobacz jak zmieniła się kamienica przy Tuwima 46