- PORTAL REWITALIZACJA
- AKTUALNOŚCI

Kończymy remont generalny zabytkowej szkoły przy ul. Jaracza

11.12.2019 14:18 Małgorzata Loeffler / ZIM

- kategoria:
- Portal Rewitalizacji
- Rewitalizacja

Nie tylko odnowiliśmy sale lekcyjne, fasady i zbudowaliśmy windę oraz udogodnienia dla osób z niepełnosprawnościami, ale tworzymy też na dziedzińcu nowe boisko, zielony skwer i plenerową siłownię, żeby młodzież ze Śródmieścia miała gdzie spędzać czas. Kończymy remont generalny zabytkowej szkoły.

- Rewitalizacja to m.in. wykorzystanie potencjału miejsca. Inwestycja prowadzona w tej przestrzeni jest doskonałym tego przykładem. Przez ostatni rok pracowaliśmy nad kompleksową modernizacją budynku. Zakres robót obejmował remont oraz naprawę sieci wodnej i gazowej. Przebudowana została sieć elektryczna z wymianą istniejącej infrastruktury oświetleniowej. Szkoła będzie podłączona do sieci centralnego ogrzewania oraz uzyska dostęp do światłowodu, który jest technologią gwarantującą szybki transfer danych - mówi Agnieszka Kowalewska-Wójcik, dyrektor Zarządu Inwestycji

Miejskich.

Remont szkoły przy ul Jaracza 26, to nie tylko odnowione przestrzenie, ale pojawią się również nowe funkcjonalności. Pomieszczenia wewnątrz szkoły zostaną nieznacznie przebudowane.

- Już ukończyliśmy prace na I i II kondygnacji, wyremontowane są sale lekcyjne z odrestaurowanymi zabytkowymi drzwiami. Obecnie kończymy prace przy windzie, w piwnicach i na dziedzińcu. Możemy też oglądać odnowioną elewację budynku od strony zachodniej, w ciągu dwóch tygodni ukończymy prace przy elewacji od strony ulicy Stefana Jaracza - dodaje Marcin Bajerski, VIK-BUD Sp. z o.o.

W budynku oraz na dziedzińcu szkoły powstaną siłownie. Zewnętrzna będzie miała charakter ogrodzonej stacji street workout i będzie składała się z urządzeń takich jak wahadło, wioślarz, orbitrek czy biegacz. Nowe ogrodzone boisko dostosowane będzie do potrzeb różnych dyscyplin. Zagrać na nim będzie można m.in. w koszykówkę, siatkówkę i piłkę nożną.

Pozostała część podwórza pokryta będzie dwoma rodzajami kostki kamiennej. Na wyznaczonych terenach zielonych zostanie zasiany trawnik. Szkoła zostanie wyposażona w windę oraz rampy, dzięki czemu będzie dostępna dla osób z ograniczeniami ruchu. Wejście do budynku zostanie

przeniesione od strony pasażu łączącego ul. Jaracza z ul. Włókienniczą (tzw. pasaż Majewskiego).

- Zabytkowy budynek powstał w 1923 r w ramach akcji "Budowy Szkół" z funduszy Magistratu Miasta Łodzi. Autorem projektu był wybitny architekt Wiesław Lisowski. Nieruchomość zachowa swoją funkcję użyteczności publicznej, przed rewitalizacją zlokalizowana była tam szkoła ponadpodstawowa, natomiast teraz swoją siedzibę będzie tu miała szkoła podstawowa - informuje Olga Kassyańska, koordynator programu Rewitalizacji Obszarowej, ZIM.

Koszt inwestycji to 13 258 170,00 zł (umowa z konsorcjum firm VIK-BUD Sp. z o.o. Sp. K., VIK-BUD Stanisław Wiktorowicz została podpisana 22 marca 2018 r.). Inwestycja zostanie zakończona na początku przyszłego roku.
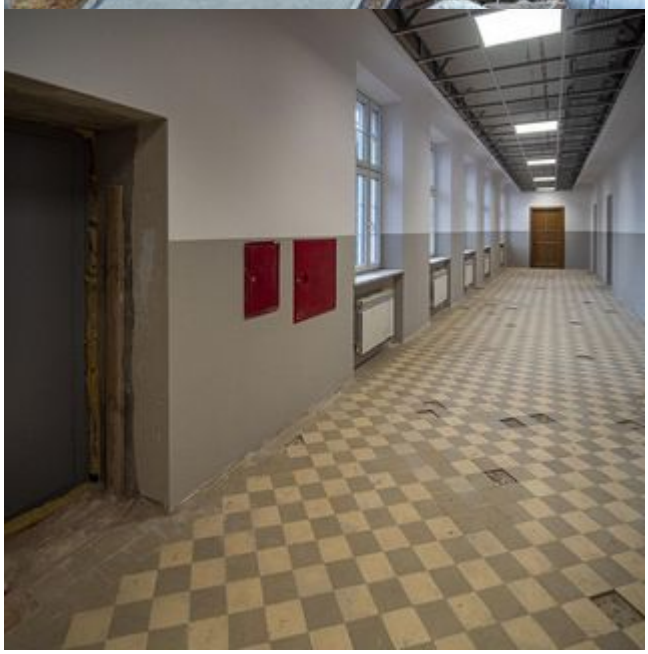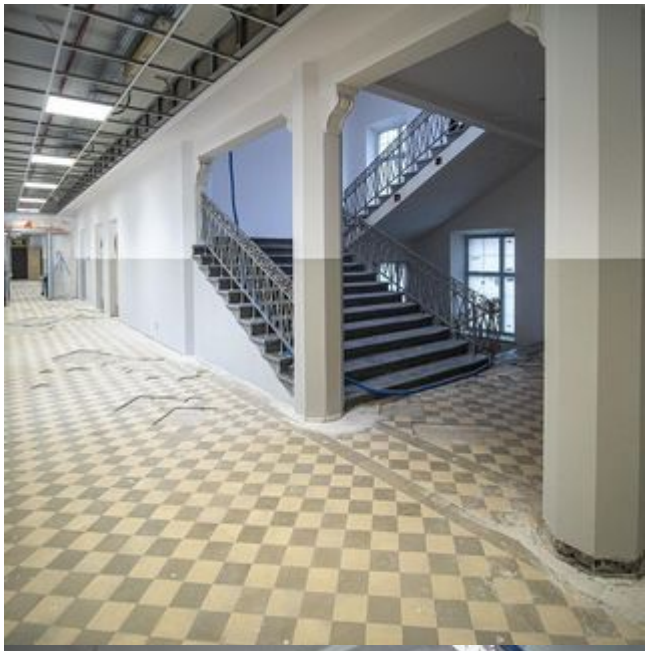
Kończymy remont generalny zabytkowej szkoły przy ul. Jaracza