- PORTAL REWITALIZACJA
- AKTUALNOŚCI

# Przy Sienkiewicza dla babć, dziadków i nie tylko powstaje Centrum Seniora

21.01.2020 11:55 Małgorzata Leoffler / ZIM

- kategoria:
- Portal Rewitalizacji
- Rewitalizacja

Obok Centrum, przy ul. Sienkiewicza 79, będą pracownie artystyczne, mieszkania komunalne i lokale usługowe, a nie zabraknie również ogrodu.

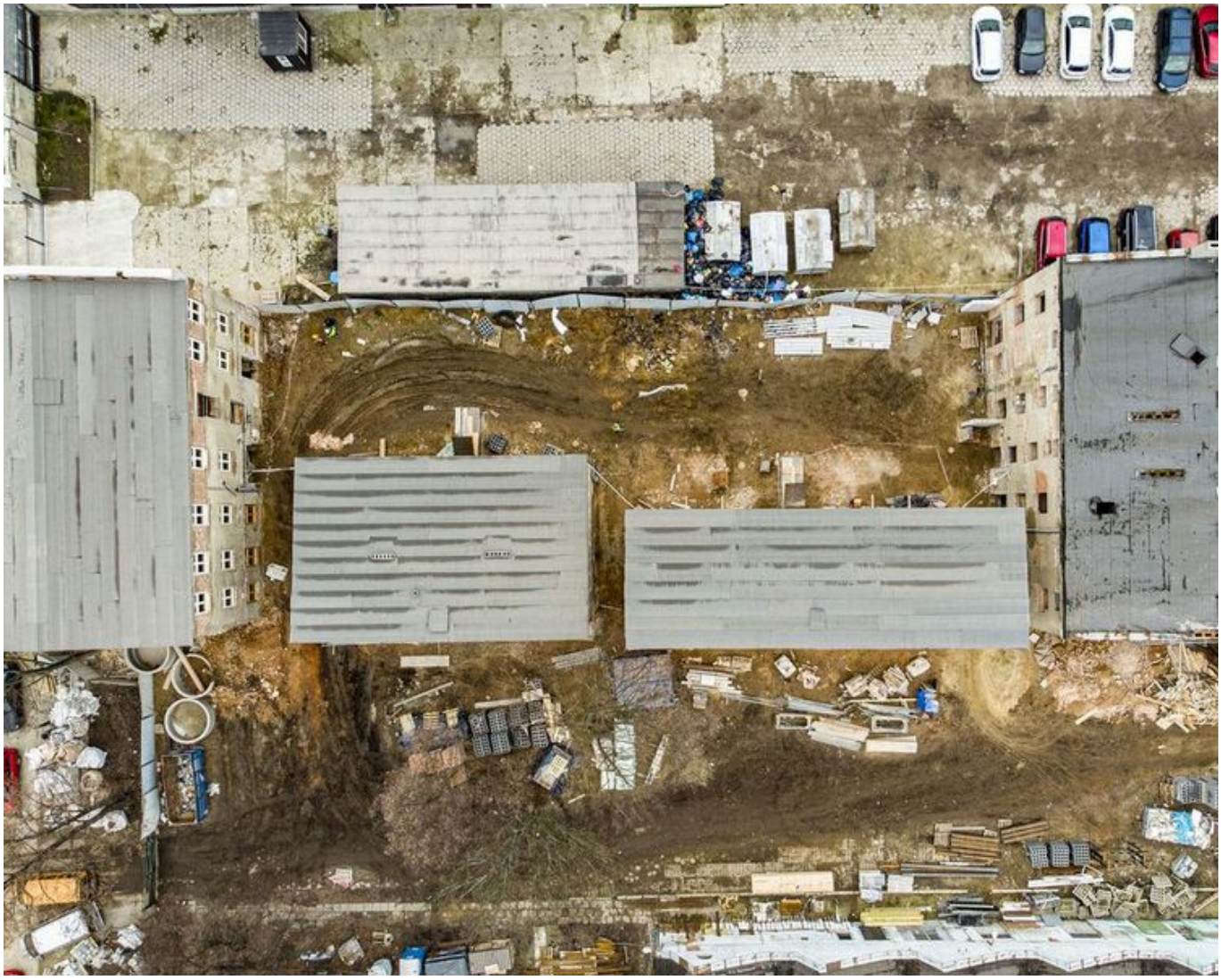

Nieruchomość przy ul. Sienkiewicza 79 składa się z czterech budynków. Komórki i niskie zabudowania zostały rozebrane. Dzięki temu otworzyła się przestrzeń, która zamieni się w przejście na teren Off Piotrkowska.

Pasaż między budynkami przy ulicy Sienkiewicza 79 będzie połączony z dawnym kompleksem fabrycznym Wigencja, w którym swoją siedzibę będzie miał Teatr Pinokio oraz biblioteka.

*- Po remoncie w budynkach przy ulicy Sienkiewicza 79 utworzony zostanie dom dziennego pobytu dla seniorów. Centrum stworzy świetlica i pomieszczenia do zajęć aktywizujących i animacyjnych. Oprócz tego zostanie utworzonych sześć lokali usługowych, dziesięć pracowni artystycznych. Będą też cztery mieszkania komunalne i jedno mieszkanie chronione dla osoby z niepełnosprawnościami – mówi Rafał Michaś, Zarząd Inwestycji Miejskich.*

W części mieszkalnej oraz przeznaczonej na dom dziennego pobytu zostaną zainstalowane windy. Obiekt zostanie podłączony do sieci ciepłowniczej.

*Wnętrza lokali są przebudowywane tak, aby każde mieszkanie było wyposażone w łazienkę i kuchnię lub aneks kuchenny. Na podwórku zostanie zamontowana zabytkowa studnia, wokół będą rosnąć niskie rośliny, krzewy, pnącza i drzewa – dodaje Jerzy Klemm, firma BUDOMAL.*

Umowa z firmą Przedsiębiorstwo Remontowo - Budowlane BUDOMAL Rafał Leśniak została podpisana 11 kwietnia 2018 r. na kwotę 13 833 219,03 zł. Koniec inwestycji planowany jest we wrześniu 2020 roku.



