- PORTAL REWITALIZACJA
- AKTUALNOŚCI

Schronisko Młodzieżowe: jak w hotelu, a jak tanio!

29.01.2020 9:42 Monika Pawlak / BRP

- kategoria:
- Portal Rewitalizacji
- Rewitalizacja

49 miejsc noclegowych w pokojach 1- lub wieloosobowych, z telewizorem i efektownym muralem na ścianie. Do dyspozycji gości kuchnia i sala konferencyjna, a dla grup zorganizowanych całodzienne wyżywienie i tematyczne wycieczki po Łodzi z przewodnikiem. Wszystko dosłownie pachnie nowością, bo dopiero co skończył się generalny remont filii Szkolnego Schroniska Młodzieżowego przy ul. Zamenhofa 13.

- Dziękuję dyrekcji i pracownikom za determinację, wysiłek i zaangażowanie z jakim przeobrażali wspólnie Schronisko w obiekt na miarę dwudziestego pierwszego wieku - powiedziała Małgorzata Moskwa-Wodnicka, wiceprezydent Łodzi. - Jestem pewna, że każdy turysta będzie się tutaj czuł jak w domu i na pewno zechce przyjechać raz jeszcze. Zwłaszcza, że nasze miasto ma wiele do zaoferowania.

Remont przy Zamenhofa rozpoczął się w 2012 roku od… dostosowania obiektu do surowych wymogów przeciwpożarowych, a w kolejnych latach wymieniano okna, instalację elektryczną, remontowano klatki schodowe i kolejne

pomieszczenia tzw. części wspólnych. Ale najpoważniejszym wyzwaniem był remont elewacji wykonany dzięki włączeniu Schroniska do Programu Mia100 Kamienic.

- Nasz obiekt był pierwszą placówką edukacyjną w tym programie, a dołączyliśmy nieco przypadkiem, kiedy z przyczyn formalnych miejsce zwolniła inna kamienica - wspominała Iwona Jędrzejczak, dyrektor Szkolnego Schroniska Młodzieżowego w Łodzi. - Jestem wdzięczna za wsparcie ze strony miasta, bo na tak szeroki zakres prac nie moglibyśmy sobie pozwolić od razu. Ale dzięki temu mogliśmy od razu przejść do remontu kolejnych pokoi i dziś nasze Schronisko to prawdziwa perełka.
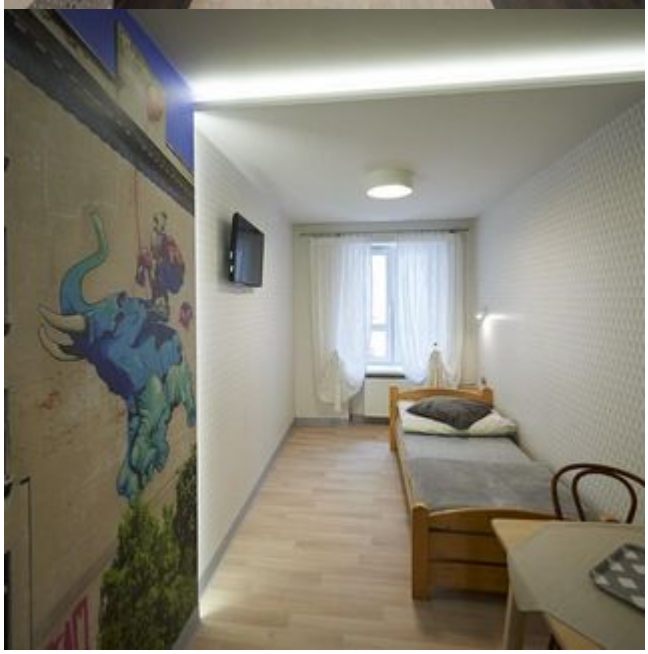
Główna siedziba Schroniska przy ul. Legionów także jest pięknie wyremontowana, wraz z filią przy Zamenhofa 121 miejsc noclegowych w pokojach z łazienkami i bez. Ceny okazyjne od 25 zł dla uczniów, przez 35 zł dla osoby dorosłej w pokojach wieloosobowych, a za pokój 1-osobowy z łazienką trzeba zapłacić 75 zł. Grupy zorganizowane mogą zamówić wyżywienie oraz tematyczne wycieczki po Łodzi, a o popularności łódzkiego Schroniska świadczą liczby: w roku szkolnym 2018/2019 udzieliło turystom prawie 29 tys. noclegów.