- PORTAL REWITALIZACJA
- AKTUALNOŚCI

Do wyremontowanej kamienicy wracają lokatorzy

31.01.2020 14:25 Małgorzata Loeffler / ZIM

- kategoria:
- Portal Rewitalizacji
- Rewitalizacja

Pani Stefania bloków nie chciała i wraca do kamienicy wyremontowanej dzięki rewitalizacji, jako pierwsza. Zakończył się generalny remont kamienicy przy ulicy Kilińskiego 26, a w niej siedem komfortowych mieszkań komunalnych. Do jednego z nich, na pierwszym piętrze wprowadzi się pani Stefania Grałek.

- Cieszę się bardzo, że wracam do swojego mieszkania. Starego, ale nowego bo wyremontowanego. Warto było czekać, dziś to mieszkanie jest odświeżone, wymienione są instalacje. Ale najbardziej zachwyca elewacja – mówi Stefania Grałek.

W grudniu 2018 została podpisana umowa z konsorcjum Firma Projektowo-Budowlana Jan Biernat, INWESTREM Zakład Usług Projektowo-Inwestycyjnych Katarzyna Kuczera na kwotę 3 987 867,51 zł. W styczniu 2020 dobiegł końca generalny remont kamienicy przy Kilińskiego 26.

- W ramach przeprowadzonych prac zagospodarowano siedem

mieszkań komunalnych. Każde z lokum uzyskało kuchnię lub aneks kuchenny. To pozwoli na wygodne i komfortowe użytkowanie mieszkania. Dodatkowo łazienki zostały zaopatrzone w wanny lub prysznice – dodaje Agnieszka Kowalewska-Wójcik, dyrektor Zarządu Inwestycji Miejskich w Łodzi.

W budynku pojawiła się nowa instalacja elektryczna oraz centralne ogrzewanie.

- Mieszkanie jest idealnie przygotowane, aby w nim zamieszkać. Już nie mogę się doczekać, kiedy przewiozę do niego swoje rzeczy – mówi Stefania Grałek.

W kamienicy wymieniono infrastrukturę gazową i hydrauliczną. Przy wejściu do budynku pojawiło się nowe oświetlenie, a podwórze zostało wyłożone kostką kamienną. Przed budynkiem pojawiły się także kostrzewy i bukszpan, a wokół nich został zasiany trawnik. Mieszkańcy będą mieli do dyspozycji ławki i stojak rowerowy. Przy wejściu do budynku pojawiło się nowe oświetlenie, a podwórze zostało wyłożone kostką kamienną. Przed budynkiem pojawiły się także kostrzewy i bukszpan, a wokół nich został zasiany trawnik. Mieszkańcy będą mieli do dyspozycji ławki i stojak rowerowy.
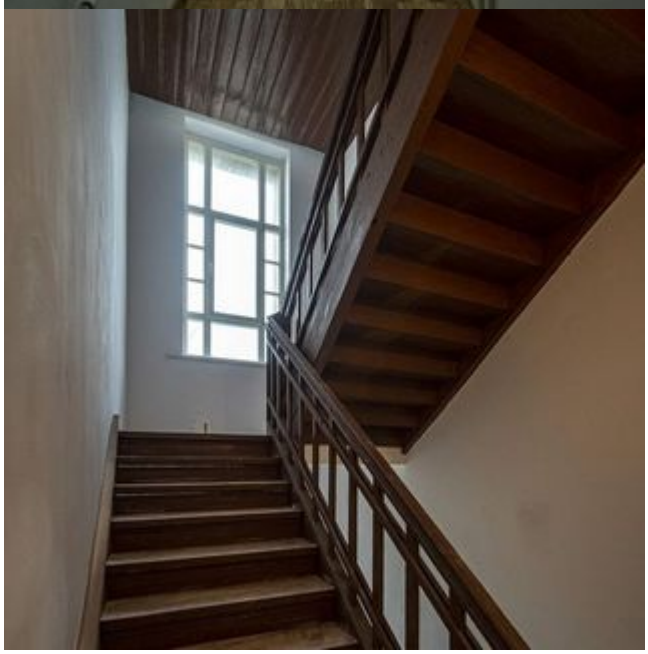
Na ścianie szczytowej budynku znajduje się mural autorstwa Portorykańczyka Alexisa Diaza.