- PORTAL REWITALIZACJA
- AKTUALNOŚCI

Generalny remont Domu Kultury "Górna" na finiszu

06.02.2020 14:36 Małgorzata Loeffler / ZIM

- kategoria:
- Portal Rewitalizacji
- Rewitalizacja

Nowoczesna przestrzeń wystawiennicza, sale warsztatowe i garderoba, nie zabraknie również udogodnień dla osób z niepełnosprawnościami oraz nowej oferty Ośrodka Kultury, "Górna". Kończymy generalny remont domu kultury.

Nowoczesna przestrzeń wystawiennicza, sale warsztatowe i garderoba, nie zabraknie również udogodnień dla osób z niepełnosprawnościami oraz nowej oferty Ośrodka Kultury ,,Górna". Kończymy generalny remont domu kultury.

Placówka jest jednym z trzech domów kultury, które przechodzą gruntowną modernizację w ramach projektu „Nowa kultura. Zwiększenie atrakcyjności i dostępności łódzkich domów kultury”.

W piwnicach zostały wykonane nowe posadzki, wyremontowano ściany i sufity, kończą się prace w dwóch

toaletach dostosowanych do potrzeb osób niepełnosprawnych. Powstała nowa aranżacja pomieszczeń w poziomie piwnic. Powstanie również nowoczesna sala komputerowa. Ośrodek wzbogaci się o garderobę do przechowywania kostiumów i rekwizytów oraz szatnię.

Ponadto obiekt zostanie odpowiednio wyposażony w m. in. w 7 stanowisk komputerowych wraz z oprogramowaniem systemowym, osprzętem i specjalistycznymi programami komputerowymi powiększającymi i udźwiękawiającymi, które umożliwią korzystanie osobom słabowidzącym i niedosłyszącym z pracowni komputerowej.

W zmodernizowanej placówce – w jednej z sal w piwnicy – utworzona zostanie przestrzeń o charakterze „klubowym”. Będzie to interdyscyplinarna przestrzeń aktywizacji czasu wolnego, obejmująca różnorodne formy: teatr, taniec, muzyka, historia Łodzi, pedagogika zabawy. Działalność „klubu” będzie skierowana do młodych mieszańców Łodzi Górnej z utrudnionym dostępem do kultury.

- Modernizacja infrastruktury i zakup sprzętu umożliwi realizację oferty w profesjonalnej przestrzeni, w warunkach sprzyjających rozwojowi umiejętności i talentów. Przełoży się to na jakość realizowanych działań – mówi Agata Dawidowicz, dyrektor Ośrodka Kultury „Górna”.

Ośrodek zyska przestrzeń na miarę „swoich czasów”, przyciągnie nowych odbiorców – zwłaszcza młodzież. Osoby starsze będą mogły korzystać z oferty w warunkach komfortowych i bezpiecznych – dodaje Łukasz Jabłoński, przedstawiciel wykonawcy remontu.

W nowej ofercie placówki znajdą się koncerty, prelekcje, spotkania aktywistów lokalnych czy prezentacje multimedialne. W zmodernizowanym holu na parterze powstanie przestrzeń wystawiennicza dla dzieci i młodzieży.
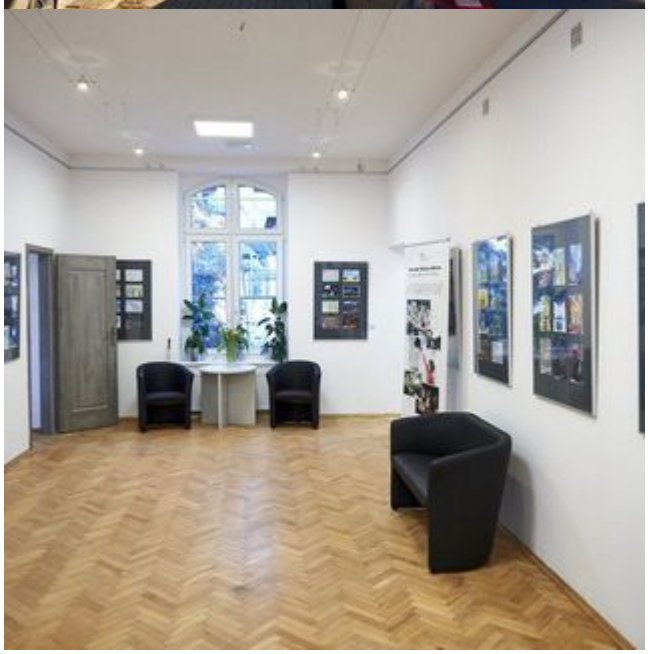
Prace budowlane w Ośrodku Kultury ,,Górna” zostaną zakończone do końca marca 2020. W związku z projektem „Nowa kultura. Zwiększenie atrakcyjności i dostępności łódzkich domów kultury” inwestycja prowadzona jest w trzech ośrodkach: Ośrodek Kultury Górna ul. Siedlecka 1 w Łodzi Widzewskie Domy Kultury Dom Kultury „502”
ul. Sacharowa 18 w Łodzi Poleski Ośrodek Sztuki
ul. Krzemieniecka 2A w Łodzi Środki przeznaczone na remont: Wartość projektu: 8 267 688,84 PLN Dofinansowanie z UE: 5 213 948,38 PLN.