- PORTAL REWITALIZACJA
- AKTUALNOŚCI

Łódź na CITIES Forum 2020

12.02.2020 9:59 s.zatorski

- kategoria:
- Portal Rewitalizacji
- Rewitalizacja

Czwarte, organizowane przez Komisję Europejską (Directorate-General for Regional and Urban Policy) CITIES Forum 2020 w tym roku odbyło się w portugalskim Porto. W ramach odbywających się pod hasłem: „Razem kształtujemy zrównoważoną miejską przyszłość” spotkań, przedstawiciele Urzędu Miasta Łodzi dzielili się swoimi doświadczeniami, dotyczącymi Rewitalizacji Obszarowej Centrum Łodzi.

Forum jest miejscem spotkania kluczowych interesariuszy z poziomów ogólnoeuropejskiego, krajowego, jak i lokalnego. To wydarzenie, które staje się płaszczyzną wymiany poglądów i doświadczeń. Umożliwia implementowanie ciekawych przedsięwzięć innych krajów Unii Europejskiej, a także planowanie przyszłych kierunków rozwoju miast w ramach Polityki Spójności, włączając w to również przyszłość Planu Miejskiego (Urban Agenda).

– *Łódź skupiła się na pokazaniu tego, w jakim stopniu rewitalizacja obszarowa wpłynie na zmianę postrzegania historycznego centrum miasta, wyzwolenie potencjału tego obszaru i jego mieszkańców* – tłumaczy Joanna Brzezińska,

zastępca dyrektora Biura ds. Rewitalizacji UMŁ. – *Opisaliśmy planowane rezultaty przedsięwziętych działań, pośród których znalazło się odnowienie 928 mieszkań, wyremontowanie, a następnie wynajęcie 198 lokali użytkowych i 119 biur, udostępnienie artystom 38 specjalnie wygospodarowanych na ich potrzeby lokali, a także wprowadzenie do wyremontowanych nieruchomości licznych usług społecznych,* takich *jak prowadzenie punktów opieki dziennej, bibliotek, centrum aktywności społecznej, czy też rozmaitych usług skierowanych do seniorów*.

Natomiast narzędzia, jakie wykorzystywane są dla osiągnięcia celów stawianych przed procesami rewitalizacji obszarowej w sferze infrastrukturalnej, to m.in.:

- podłączenie budynków do miejskiej sieci ciepłowniczej,
- termomodernizacja budynków,
- tworzenie łazienek w wyremontowanych mieszkaniach,
- poprawienie dostępności budynków dla osób z niepełnosprawnościami ruchowymi,
- budowa miejsc sortowania i składowania odpadów,
- wygospodarowywanie pomieszczeń do przechowywania rowerów i wózków,
- tworzenie nowych ulic i traktów pieszych w ramach kwartałów zabudowy miejskiej,
- realizacja woonerfów,

- tworzenie stref z ograniczeniem prędkości do 30 km/h,
- rewitalizacja poprzez sztukę.

Przedstawiciele Miasta prezentowali także podczas Forum kwestie kluczowe w zakresie prowadzenia działań Rewitalizacji Obszarowej Centrum Łodzi, do których należy zapewnienie odpowiedniego mixu społecznego w centrum miasta i udzielenie mieszkańcom wsparcia, ułatwiającego im trudny proces przeprowadzki z przeznaczonych do remontu nieruchomości. Jako szczególnie istotny czynnik wymienione zostało prowadzenie przejrzystej komunikacji z mieszkańcami.

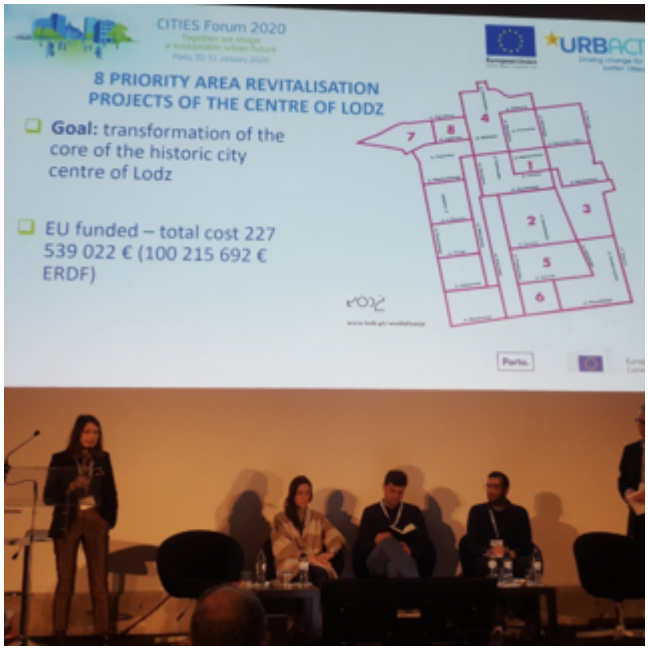
CITIES Forum 2020
URBACT
8 PRIORITY AREA REVITALISATION PROJECTS OF THE CENTRE OF LODZ
Goal: transformation of the core of the historic city centre of Lodz
EU funded – total cost 227 539 022 € (100 215 692 € ERDF)
1
2
3
4
5
6
7
8