- PORTAL REWITALIZACJA
- AKTUALNOŚCI

# Trwa generalny remont kamienicy przy ul. Narutowicza 12

27.02.2020 11:43 Małgorzata Loeffler / ZIM

- kategoria:
- Portal Rewitalizacji
- Rewitalizacja

Dobudowana oficyna, przebudowane mieszkania oraz nowy dach. Do tego zielone podwórko z pnącymi roślinami i małą architekturą. Przy ul. Narutowicza 12 nie zabraknie również nowej iluminacji kamienicy

Trwa  remont kamienicy przy ul. Narutowicza 12. W budynku powstanie jedenaście komfortowych mieszkań komunalnych, sześć lokali usługowych oraz dwa mieszkania chronione dla osób wychodzących z pieczy zastępczej.

- Budynek zostanie wyposażony w centralne ogrzewanie z miejskiej sieci ciepłowniczej. W pomieszczeniach zainstalowane zostaną profilowane grzejniki kompaktowe. Kolejnym etapem remontu jest zagospodarowanie terenu wokół kamienicy. Stworzymy przyjazną dla mieszkańców przestrzeń z zielenią i małą architekturą – mówi Rafał Michaś,

Zarząd Inwestycji Miejskich w Łodzi.

Kamienica zyska nowe oświetlenie zewnętrzne zapewniające bezpieczeństwo oraz iluminację o charakterze dekoracyjnym. Na zielonym podwórku pojawią się stojaki na rowery, kosze na śmieci oraz latarnia. Przy ulicy Narutowicza 12 powstanie sąsiedzka przestrzeń, z której będą mogli korzystać nie tylko mieszkańcy wyremontowanej kamienicy.

- Obecnie trwają prace wewnątrz budynku, gdzie rozpoczęliśmy prace przy dachu oraz nadbudowie części oficyny. Przed nami wymiana stolarki drzwiowej i okiennej. W czasie remontu odtworzone zostaną również balkony oraz balustrady – dodaje Tomasz Kartasiński, kierownik budowy, Pagma Bud sp. z o.o.

W 2012 r. w ramach programu Mia100 Kamienic została wyremontowana elewacja frontowa budynku (od strony ul. Narutowicza), koszt remontu 800 tys. zł. Umowa z firmą ZAB BUD Sp. z o.o. na modernizację kamienicy została podpisana 20 listopada 2018 r.

Wartość inwestycji: 14 888 699,82 zł.

Kamienica zostanie oddana do użytkowania w sierpniu br.

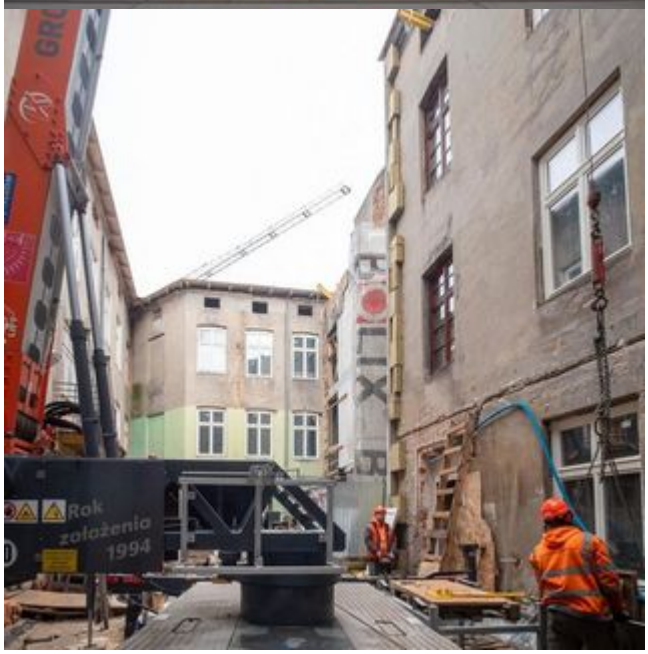
Rok
założenia
1994