- PORTAL REWITALIZACJA
- AKTUALNOŚCI

Łódź Buduje Zielone Polesie

03.04.2020 9:54 Tomasz Andrzejewski / ZDiT

- kategoria:
- Portal Rewitalizacji
- Rewitalizacja

Kolejna ulica na Starym Polesiu zamienia się w zieloną, przyjazną przestrzeń. Kończymy prace na al. 1 Maja.

Przebudowa al. 1 Maja między ul. Gdańską, a Żeromskiego rozpoczęła się w drugiej połowie ubiegłego roku. Przebudowano wodociąg, a następnie wykonano prace przy sieciach podziemnych. Realizacja przyniosła jednak największe zmiany na powierzchni drogi. Aleja 1 Maja, jak pozostałe ulice w ramach „Zielonego Polesia”, stała się ulicą-ogrodem, która ma poprawić komfort życia mieszkańcom i tworzyć przyjazną przestrzeń do zamieszkania.

- Nową drogę wykonaliśmy z szarej kostki betonowej. Powstały wydzielone miejsca parkingowe. Poszerzyliśmy chodniki i stworzyliśmy na całej długości zieleńce, w których pojawią się

43 drzewa (graby) i 2 895 krzewów (bukszpany, trzmieliny, hortensje i barwinki) – informuje Agnieszka Kowalewska-Wójcik, dyrektor Zarządu Inwestycji Miejskich.

Przebudowa to również nowe latarnie i ławki, aby mieszkańcy czuli się bezpiecznie, a ich ulica służyła im również do wyjścia z domu, czy chwili odpoczynku. Cała szerokość ulicy będzie do dyspozycji pieszych, bez podziału na jezdnię i chodnik. Natomiast dla rowerzystów wprowadzony zostanie kontraruch.

- W tej chwili prowadzone są prace wykończeniowe i brukarskie, aby w kwietniu ulica została w pełni oddana w ręce mieszkańców. Jedynie ze względu na obecną sytuację epidemiczną i problem z dostawami, drzewa które miały przyjechać z Holandii, zasadzone zostaną w późniejszym terminie – wyjaśnia Agnieszka Kowalewska-Wójcik.

Do tej pory na Starym Polesiu w ulice-ogrody zmodernizowane zostały:

- Pogonowskiego od Legionów do Zielonej,
- Lipowa od 1 Maja do Więckowskiego,
- 28 Pułku Piechoty Strzelców Kaniowskich od 1 Maja do Więckowskiego,
- Wólczańska od Próchnika do Więckowskiego,
- 1 Maja od Wólczańskiej do Gdańskiej.
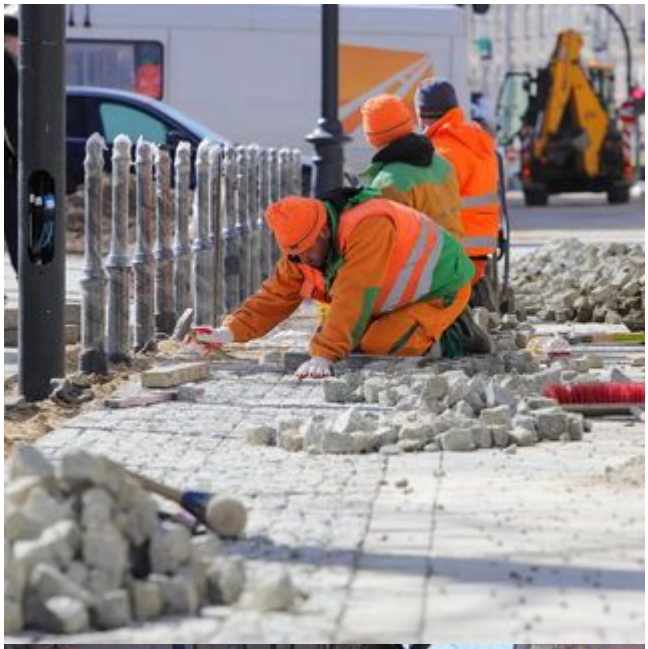
Natomiast w tym roku chcemy przebudować charakterystyczny na Polesiu zaułek ulic Lipowej i Próchnika między al. 1 Maja, a ul. Żeromskiego oraz kolejny odcinek ul. Lipowej od Więckowskiego do Zielonej. Będzie to już ponad 1,5 km zielonych ulic na Polesiu.