- PORTAL REWITALIZACJA
- AKTUALNOŚCI

# Nowy pasaż poprowadzi do Manufaktury

14.05.2020 9:53 Małgorzata Loeffler / ZIM

- kategoria:
- Portal Rewitalizacji
- Rewitalizacja

Mimo przedłużającej się pandemii trwają intensywne prace budowlane nad przebiciem między ulicami Legionów 25, a Ogrodową 20 i Gdańską 8, dzięki któremu ma powstać nowa przestrzeń miejska. Zgodnie z harmonogramem zakończone zostały prace rozbiórkowe i trwają roboty związane z przebudową infrastruktury podziemnej.



*- Nowy pasaż w Centrum Łodzi to odpowiedź na potrzeby mieszkańców. Łączna długość ciągów pieszo-jezdnych została zaprojektowana na 380 metrów. Dzięki tej inwestycji łodzianie będą mogli dostać się bezpośrednio z ul. Legionów do Manufaktury i na posesję przy ulicy Gdańskiej 8, gdzie już działa jedna z najnowocześniejszych bibliotek w naszym mieście* – mówi Agnieszka Kowalewska-Wójcik, dyrektor Zarządu Inwestycji Miejskich w Łodzi.

*- Nawierzchnia wewnątrz obszaru zostanie wykonana z różnokolorowej kostki granitowej. Instalacje podziemne i oświetleniowe zostaną przebudowane. Zostanie zainstalowane*

*nowe oświetlenie parkowe, dekoracyjne oraz podświetlenie zieleni. Pasaż będzie bezpiecznym i atrakcyjnym miejscem odpoczynku* – dodaje Igor Kobus, przedstawiciel inżyniera kontraktu.

# Zielona przestrzeń z ławkami

Centrum Łodzi zyska nowy, atrakcyjny pasaż, który będzie przyjazną przestrzenią dla mam z małymi dziećmi, ale także dla seniorów. Nowy pasaż zostanie wyposażony między innymi w ławki, stojaki rowerowe oraz zdroje wody pitnej. W tej przestrzeni zostanie zasadzonych 13 nowych drzew, 1 277 krzewów i 1 566 bylin. Roślinność będzie nawadniania przez automatyczny system. W przestrzeni zostanie zamontowane: trzydzieści siedem ławek, siedem stojaków rowerowych oraz trzy zdroje wody pitnej.

# Pasaż atrakcją turystyczną Łodzi

Przebicie to łączy bardzo specjalne miejsca, w których znajdują się obiekty kultury i sztuki: Teatr Powszechny przy ul. Legionów, Bibliotekę Miejską przy ulicy Gdańskiej 8 oraz teren parkowy przy kościele pw. Św. Józefa Oblubieńca NMP i dalej, Centrum Handlowe Manufaktura i Muzeum Sztuki MS2.

Głównym wykonawcą inwestycji  jest firma IDS-BUD S.A., która 27 kwietnia 2018 roku podpisała z miastem kontrakt na

budowę 3 przebić międzykwartałowych oraz remont ulicy Ogrodowej na odcinku od ulicy Gdańskiej do ulicy Zachodniej oraz ulicy Zachodniej na odcinku od ulicy Ogrodowej do ulicy Legionów. Łączna wartość wszystkich inwestycji to 14 992 470 zł., natomiast samo przebicie między Manufakturą,  a Teatrem Powszechnym będzie kosztować  3 818 608,80 zł.

Inwestycja zostanie zakończona jesienią tego roku.

---

Projekt pn. "Rewitalizacja Obszarowa Centrum Łodzi - obszar o powierzchni 7,5 ha ograniczony ulicami Ogrodową, Zachodnią Legionów, Gdańską wraz z pierzejami po drugiej stronie ww. ulic" realizowany w ramach umowy o dofinansowanie nr UDA-RPLD.06.03.03-10-0003/17-00 zawartej w dniu 29 sierpnia 2017r.

Projekt współfinansowany z Europejskiego Funduszu Rozwoju Regionalnego w ramach *Regionalnego Programu Operacyjnego Województwa Łódzkiego na lata 2014-2020.*



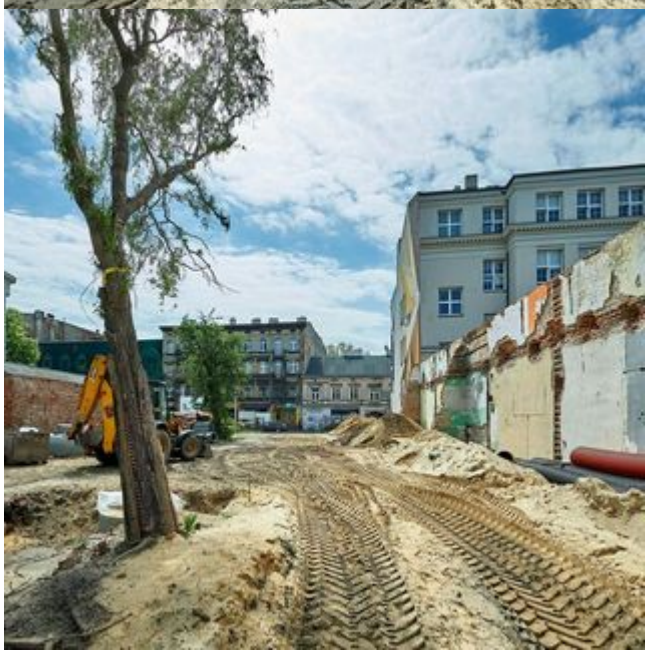



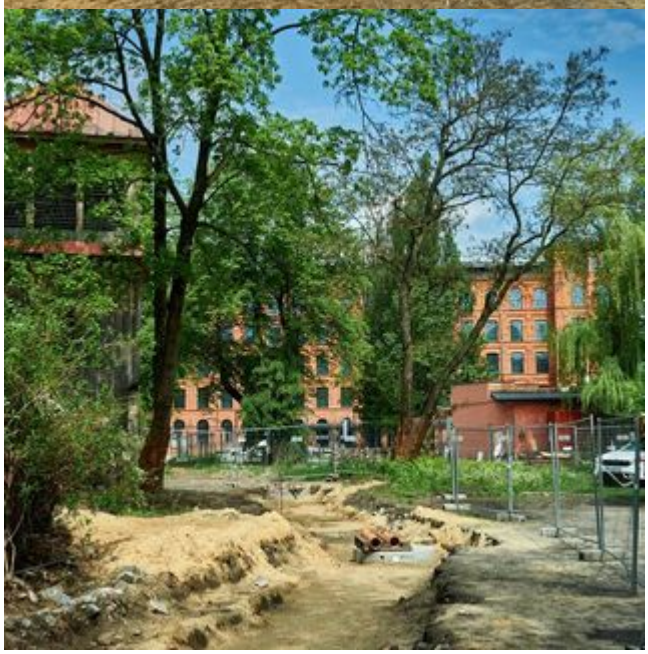

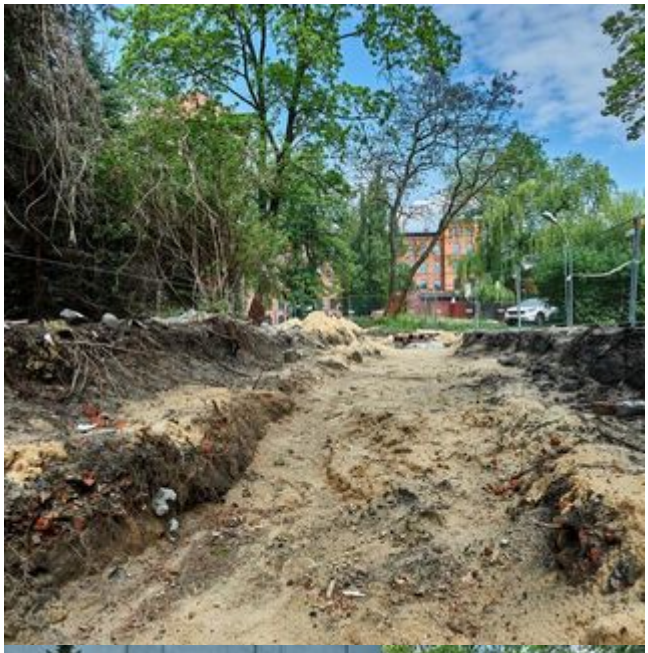








STALBEAM

