- PORTAL REWITALIZACJA
- AKTUALNOŚCI

# Trwają intensywne prace przy ul. Kilińskiego 39

27.05.2020 9:23 Małgorzata Loeffler / ZIM

- kategoria:
- Portal Rewitalizacji
- Rewitalizacja

Przy ul. Kilińskiego jeszcze w tym roku będzie gotowy stylowy rynek z zadaszonym targowiskiem i zielony skwer. Obok nich wyremontowana kamienica z komfortowymi mieszkaniami, lokalami użytkowymi i pracowniami artystycznymi.

Zakończyliśmy prace przy nadbudowie poddasza, trwają prace wykończeniowe przy elewacji od strony ulicy Jaracza i we wnętrzach kamienicy. Rozpoczynamy prace przy zagospodarowywaniu terenu, gdzie powstanie zupełnie nowy rynek.

Plac na rogu ulic Kilińskiego i Jaracza w Łodzi zmieni się nie do poznania. Stylowy ryneczek i zielony skwer zastąpią parking oraz nieuporządkowany plac handlowy. Zmieni się także kamienica przy ul. Kilińskiego 39.

*- W budynku przy ulicy Kilińskiego część powierzchni przeznaczona została na mieszkania, a część na lokale*

*użytkowe. W budynku powstanie: siedem mieszkań komunalnych, jedno mieszkanie chronione dla osób z niepełnosprawnością ruchową, dwie pracownie twórcze oraz trzy lokale dla małych i średnich firm* – mówi Agnieszka Kowalewska-Wójcik, dyrektor Zarządu Inwestycji Miejskich w Łodzi.

*- Prace budowlane przebiegają zgodnie z harmonogramem. Zakończyliśmy nadbudowę poddasza, w którym znajdzie się przestrzeń dla młodych artystów. Kamienica wzbogaciła się o dwanaście balkonów. Trwają prace przy montażu stolarki okiennej oraz prace wykończeniowe przy elewacji od strony ulicy Jaracza* – dodaje Michał Szewczyk, Prim Bud

Udogodnienia dla osób z niepełnosprawnościami

Budynek przy ulicy Kilińskiego będzie dostosowany do potrzeb osób z niepełnosprawnościami. W kamienicy zamontowana zostanie specjalna winda dostosowana do potrzeb osób z niepełnosprawnością ruchową, wejście główne do budynku będzie możliwe z poziomu terenu.

Zielony skwer handlowy

Nieuporządkowany skwer przed kamienicą zmieni się w zielony skwer handlowy.  Dla lokalnych przedsiębiorców powstaną zadaszone stanowiska w targowym pawilonie o ażurowej konstrukcji. Teren handlowy będzie otoczony pasmem drzew.

Wiata będzie zajmowała ok 200 mkw. Nawierzchnia na placu zostanie całkowicie wymieniona. Wykonana będzie z kostki betonowej, a częściowo granitowej.

Inwestycja zostanie zakończona jesienią tego roku.

Wartość inwestycji: 6 249 999,98 zł - PRIMBUD P.B.H.U. Stefan Szewczyk

---

Projekt pn. "*Rewitalizacja Obszarowa Centrum Łodzi - Projekt 3*" realizowany w ramach umowy o dofinansowanie nr UDA-RPLD.06.03.01-10-0001/16-00 zawartej w dniu 29 sierpnia 2017r.

Projekt jest realizowany w ramach Zintegrowanych Inwestycji Terytorialnych.

Projekt współfinansowany z Europejskiego Funduszu Rozwoju Regionalnego w ramach *Regionalnego Programu Operacyjnego Województwa Łódzkiego na lata 2014-2020.*

H+H
H+H
H+H

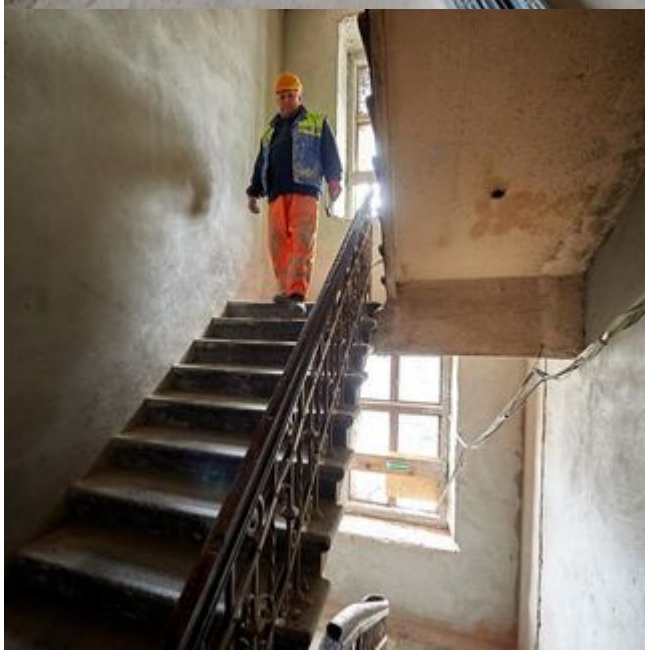

H+H