- PORTAL REWITALIZACJA
- AKTUALNOŚCI

Jak powinny nazywać się trzy nowe ulice, które połączą Nowe Centrum Łodzi z historycznym?

28.10.2020 9:21 Małgorzata Loeffler / ZIM

- kategoria:
- Portal Rewitalizacji
- Rewitalizacja

Łódź rewitalizuje. Pożegnanie ze Strażą Miejską. Wyburzamy jej starą siedzibę przy ul. Kilińskiego i budujemy trzy nowe ulice, których nazwy łodzianie zaproponują w głosowaniu.

W Nowym Centrum Łodzi rozpoczęły się prace przy budowie trzech nowych ulic. Jedna z nich połączy ulicę Traugutta z ul. Tuwima, dwie kolejne: ul. Kilińskiego z ul. Sienkiewicza.

– Wystartowały prace przy budowie trzech nowych ulic w Śródmieściu, jedna z nich połączy ulicę Traugutta z Tuwima, dwie kolejne: Kilińskiego z Sienkiewicza. Rozpoczęliśmy od prac porządkowych i rozbiórkowych. Trwa m.in. wyburzenie starej siedziby łódzkiej Straży Miejskiej przy ulicy Kilińskiego 81, która przeniosła się do nowej lokalizacji przy ul. Wólczańskiej. W trakcie prowadzonej inwestycji wymieniona

zostanie cała infrastruktura podziemna. Po obu stronach dróg zbudowane zostaną chodniki ze zjazdami do posesji oraz zieleńce. Na nowych ulicach postawione zostaną ławki, stojaki na rowery oraz kosze na śmieci. Zainstalowane zostaną ozdobne latarnie. Podświetlone będą także korony drzew. Posadzimy grusze drobnoowocowe (22 sztuki), wiśnie piłkowane (11 sztuk), ponadto ponad 1000 sztuk krzewów i bylin – mówi Agnieszka Kowalewska-Wójcik, dyr. Zarządu Inwestycji Miejskich w Łodzi.

Po remoncie w Nowym Centrum Łodzi powstaną trzy nowe ulice:

- Ulica A - Będzie stanowić połączenie pomiędzy ulicą Sienkiewicza a ulicą B. Po południowej stronie wydzielone zostaną nowe miejsca parkingowe poprzedzielane zieleńcami.
- Ulica B - Połączy ze sobą ulice Traugutta i Tuwima. Po obu stronach jezdni zbudowane zostaną chodniki o zmiennej szerokości, zjazdy do posesji oraz zieleńce.
- Ulica C - Łączyć będzie ulicę B z ulicą Kilińskiego. Po jej południowej stronie zostanie wybudowany chodnik z wytyczonymi na nim miejscami parkingowymi oraz zieleńcami.

Skrzyżowania ulicy B z ulicami A i C zostaną wyniesione. W ten sposób zwiększone będzie bezpieczeństwo pieszych oraz zmniejszone ryzyko kolizji.

– Od pewnego już czasu zapraszamy łodzian, by proponowali nazwy nowych ulic w Łodzi. Następnie te opinie przekazujemy Radzie Miejskiej, by radni podejmując decyzję o nazwach ulic mogli uwzględnić głos łodzian. Podczas konsultacji prowadzonych w 2016 r. pojawiła się propozycja, by nazwy ulic powstających w Nowym Centrum Łodzi honorowały nie tylko rody łódzkich fabrykantów, ale również naukowców i filmowców – bo przecież Łódź, to miasto filmu – oraz upamiętniały zawody, które odegrały znaczącą rolę przy powstawaniu Łodzi przemysłowej. Zaproponowaliśmy, by ulice mając powstać między Traugutta, Tuwima, Kilińskiego i Sienkiewicza nazywały się: Tkaczek, Szwaczek i Prządek. Zapraszamy łodzian, by na platformie Vox Populi wypowiedzieli się w tej sprawie. Głosowanie wystartuje w najbliższą środę o godz. 12:00 i potrwa dwa tygodnie – mówi Aleksandra Hac z Biura Rzecznika Prasowego Prezydent Miasta Łodzi.

Wiosną 2021, w ramach tego samego projektu, rozpocznie się budowa przedłużenia ul. Wschodniej do ul. Sienkiewicza, które przetnie ul. Narutowicza, a następnie za dawną „Kaskadą” skręci w lewo i przejdzie pod łącznikiem między budynkami ośrodka TVP Łódź i połączy się z ul. Sienkiewicza.

Budowa trzech nowych ulic w Nowym Centrum Łodzi oraz łącznika między ulicami Wschodnią i Sienkiewicza zakończy się na początku 2022 r.
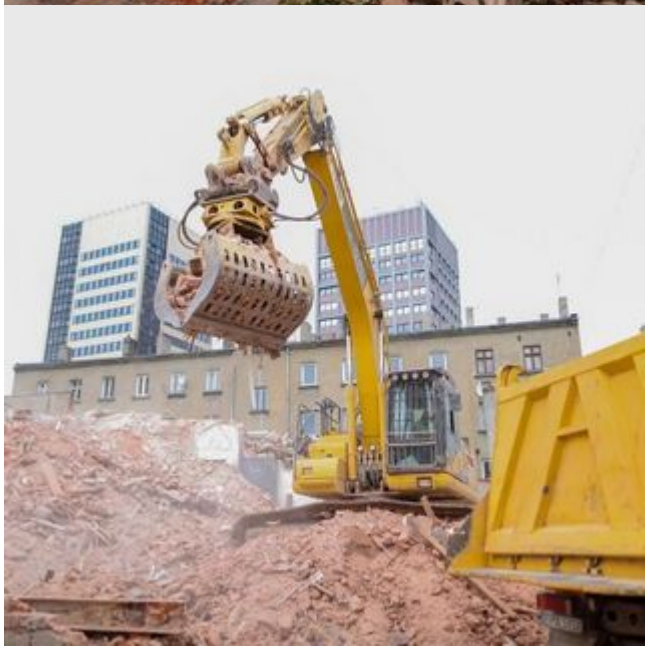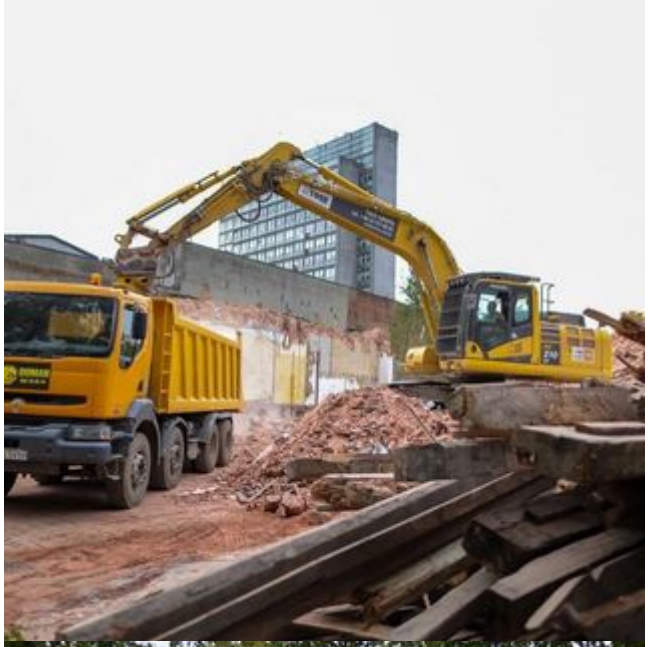
Wartość prac to 27 675 mln zł.