- PORTAL REWITALIZACJA
- AKTUALNOŚCI

Dla wielbicieli książek podróżniczych. Otwarcie Biblioteki Odyseja na ul. Wschodniej

18.11.2020 9:07 Katarzyna Zielińska / Wydział Kultury

- kategoria:
- Portal Rewitalizacji
- Rewitalizacja

Otwiera się Biblioteka Odyseja przy ulicy Wschodniej 42. W planach znalazły się m.in. spotkania autorskie z podróżnikami i reportażystami czy panele dyskusyjne podejmujące tematykę podróżowania odpowiedzialnego społecznie i

klimatycznie.

To już trzecia zmodernizowana filia Biblioteki Miejskiej w Łodzi.

- Jesteśmy jedyną instytucją kultury w okolicy, dlatego zależało nam, aby Odyseja była oryginalna i miała charakter - mówi Paweł Braun, dyrektor Biblioteki Miejskiej w Łodzi. – *Dzięki rewitalizacji biblioteka zyskała nowy kształt i większą przestrzeń. Mamy nadzieję, że to miejsce pozwoli nam zaktywizować lokalną społeczność.*

W Odysei znajduje się sala dla dzieci, sala multimedialna oraz

warsztatowa. Jej przestrzenie są przystosowane do organizacji spotkań czy pokazów filmowych. Biblioteka ma ponad 200 metrów kwadratowych, na półkach mieści się około 7 tysięcy książek i audiobooków. Dodatkowym atutem jest piękne podwórko z drewnianą altaną, które w sezonie z pewnością będzie wykorzystywane podczas akcji plenerowych.

- *Profilem Odysei jest szeroko rozumiana podróż* - podkreśla Krzysztof Dębowski, kierownik biblioteki przy ulicy Wschodniej. – *Nie tylko ta rozumiana w bezpośredni sposób, ale także podróż przez czas, kulturę czy kulinaria. Ideą tego miejsca jest kulturalna wymiana myśli, doświadczeń i smaków. Liczymy na zaangażowanie lokalnej społeczności i zapraszamy do współtworzenia tego miejsca.*

Od 17 listopada - w związku z wytycznymi na czas pandemii - biblioteka będzie działała w ograniczonym zakresie. Aby wypożyczyć książki, należy wcześniej umówić się telefonicznie na wybraną godzinę.

Po otwarciu biblioteki w standardowej formie, na czytelników czekać będą konkursy z nagrodami i poczęstunek od Przyjaciół Kawy. Goście będą mogli także wziąć udział w mini podchodach w przestrzeniach biblioteki, spróbować swoich sił w składaniu origami oraz wykonać spersonalizowane piny. O terminie i szczegółach wydarzenia będziemy informować na stronie internetowej oraz profilu Facebookowym.

Projekt pn. "*Rewitalizacja Obszarowa Centrum Łodzi - obszar o powierzchni 32,5 ha ograniczony ulicami Zachodnią, Podrzeczną, Stary Rynek, Wolborską, Franciszkańską, Północną, Wschodnią, Rewolucji 1905r., Próchnika wraz z pierzejami po drugiej stronie ww. ulic*" realizowany w ramach umowy o dofinansowanie nr UDA-RPLD.06.03.03-10-0001/17-00 zawartej w dniu 29 sierpnia 2017 r.

Projekt współfinansowany z Europejskiego Funduszu Rozwoju Regionalnego w ramach *Regionalnego Programu Operacyjnego Województwa Łódzkiego na lata 2014-2020.*

MAPY
MAPY

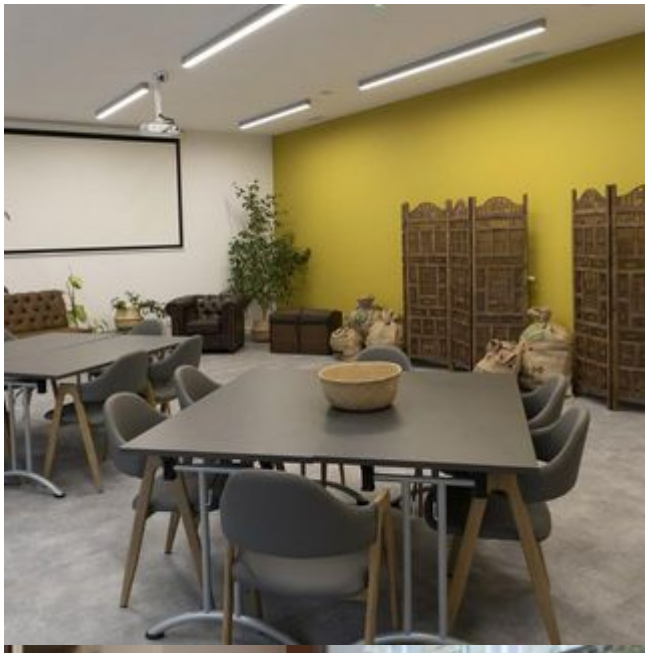

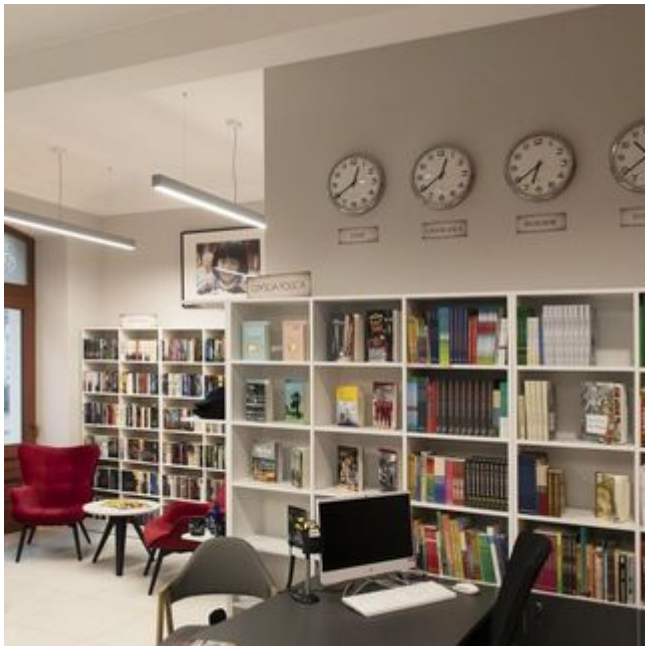
ODYSEJA