- PORTAL REWITALIZACJA
- AKTUALNOŚCI

Ulica Zarzewska z nową nawierzchnią

21.12.2020 10:30 Agnieszka Rutkowska / UMŁ

- kategoria:
- Portal Rewitalizacji
- Rewitalizacja

11 mln zł na przebudowę ulicy Zarzewskiej. Pierwsza część ulicy – od Kilińskiego do Praskiej – na ukończeniu. Dziś rozpoczęło się tam lanie asfaltu.

Prace na ulicy Zarzewskiej realizowane są w ramach Planu dla Osiedli. W ubiegłym roku rozpoczął się pierwszy etap modernizacji tej ulicy. Obejmował on roboty na odcinku od ulicy Praskiej do ulicy Kilińskiego. Przebudowane zostały chodniki, zjazdy do posesji, powstały nowe miejsca postojowe i wyniesione zostały przystanki autobusowe z udogodnieniami dla osób z niepełnosprawnościami.

- W listopadzie tego roku, a więc nieco wcześniej niż zakładaliśmy rozpoczęliśmy drugi etap remontu, czyli kładzenie nawierzchni na tym odcinku. Zakres prac obejmuje wykonanie całkowicie nowej konstrukcji jezdni wraz z ułożeniem dwóch nowych warstw bitumicznych. Przy realizacji inwestycji na ulicy Zarzewskiej współpracujemy z Łódzką

Spółką Infrastrukturalną, która wykonuje tam przebudowę wodociągu. – informuje Agnieszka Kowalewska – Wójcik, dyrektor Zarządu Inwestycji Miejskich.

Kolejny etap prac – obejmujący drugą część ulicy Zarzewskiej, a więc odcinek od Praskiej do Rzgowskiej – rozpocznie się w przyszłym roku.

- *Tam także położymy nowy asfalt, wyremontujemy chodniki, przystosowując je dla osób z niepełnosprawnościami oraz powstaną kolejne miejsca parkingowe. Co istotne, ulica się zazieleni, bo pojawią się tam kolejne nasadzenia.* – mówi Adam Pustelnik, wiceprezydent miasta Łodzi.

Odnowienie ulicy Zarzewskiej w jak najszybszym terminie, a więc najdłużej do czerwca przyszłego roku, jest bardzo ważne ze względu na planowaną przebudowę ulicy Przybyszewskiego, bo to właśnie ulica Zarzewska ma pełnić rolę jej objazdu.
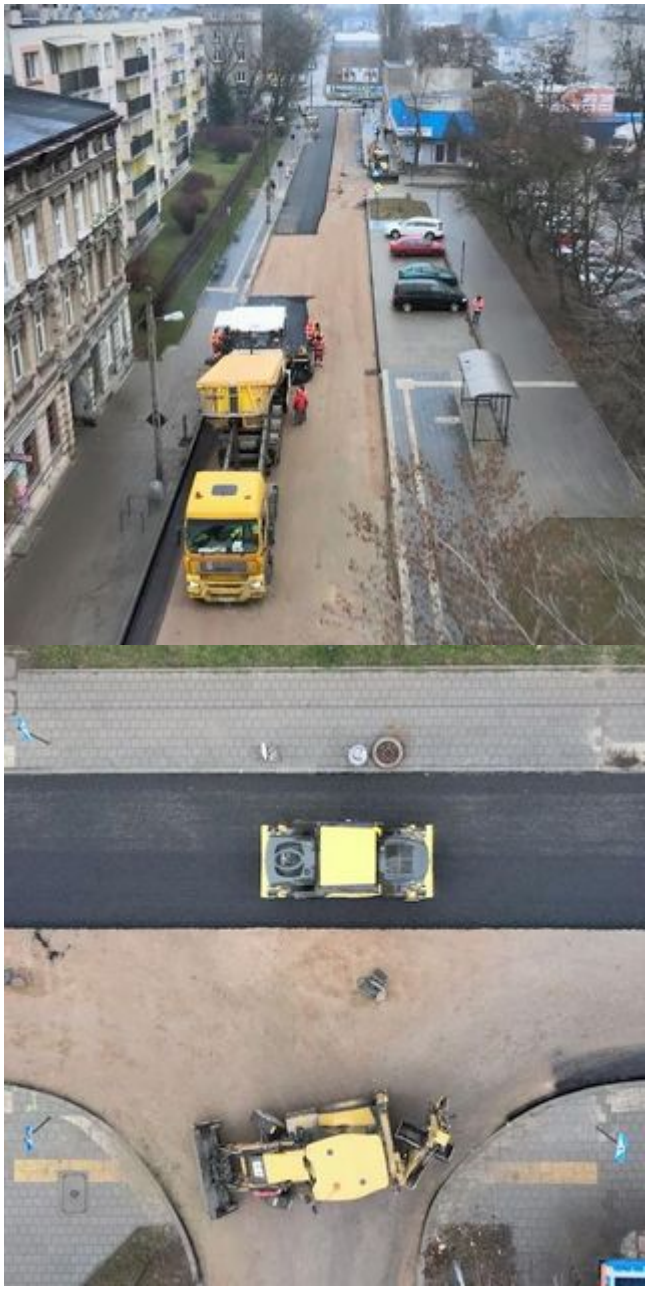
Koszt przebudowy całej ulicy Zarzewskiej to 11 milionów złotych.