- PORTAL REWITALIZACJA
- AKTUALNOŚCI

# Miejskie lokale użytkowe znalazły nowych najemców

17.05.2021 9:52 Jolanta Baranowska / BRP

- kategoria:
- Portal Rewitalizacji
- Rewitalizacja

Aż 114 przedsiębiorców zainteresowanych było wynajęciem lokali użytkowych wystawionych w konkursie na wysokość stawki czynszu. Ostatecznie złożyli oferty na 50 lokali. Spośród złożonych ofert komisja konkursowa wyłoniła najemców na 47 z nich.

Do publicznego przetargu miasto wystawiło w sumie 169 lokali. Nowych najemców znalazło 47 z nich. Wśród nich są m.in. takie "perełki" jak lokale w zrewitalizowanych kamienicach: przy Narutowicza 4 oraz 12, Tuwima 33 czy Sienkiewicza 56.

W nowo wynajętych pomieszczeniach otworzą się m.in.

gabinety kosmetyczne, fryzjerskie i tatuażu, studia fotograficzne, sklepy odzieżowe, gabinety dentystyczne oraz gastronomia. Zapłacą od 5,9 zł do 84,14 zł za mkw. najmu miesięcznie.

W załącznikach plik audio i zdjęcia lokali w kamienicy na ul. Tuwima 33, które trafiły do najmu.

---

Projekty pn.:
"*Rewitalizacja Obszarowa Centrum Łodzi - Projekt 2*" realizowany w ramach umowy o dofinansowanie nr UDA-RPLD.06.03.01-10-0003/17-00 zawartej w dniu 29 sierpnia 2017r.

"*Rewitalizacja Obszarowa Centrum Łodzi - Projekt 3*" realizowany w ramach umowy o dofinansowanie nr UDA-RPLD.06.03.01-10-0001/16-00 zawartej w dniu 29 sierpnia 2017r.

"*Rewitalizacja Obszarowa Centrum Łodzi - Projekt 6*" realizowany w ramach umowy o dofinansowanie nr UDA-RPLD.06.03.01-10-0004/17-00 zawartej w dniu 30 sierpnia 2017r.

Projekty są realizowane w ramach Zintegrowanych Inwestycji

Terytorialnych.
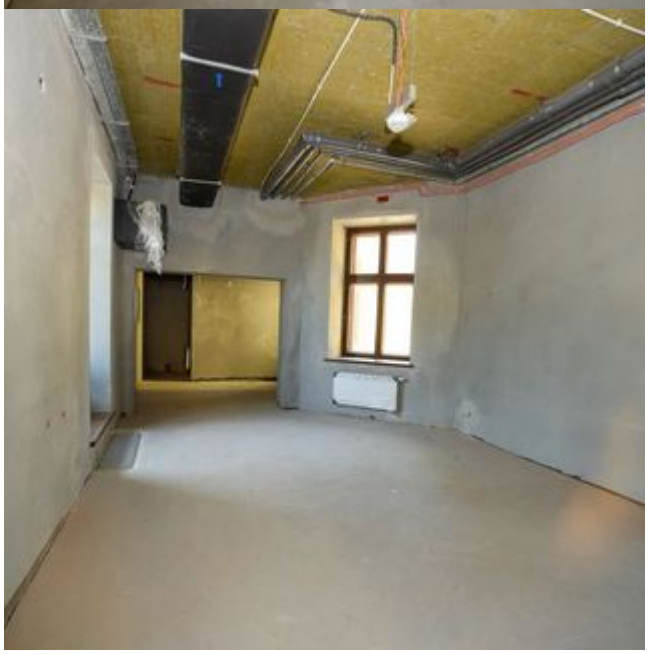
Projekty współfinansowane z Europejskiego Funduszu Rozwoju Regionalnego w ramach *Regionalnego Programu Operacyjnego Województwa Łódzkiego na lata 2014-2020.*