- PORTAL REWITALIZACJA
- AKTUALNOŚCI

Powstaje Łódzkie Centrum Wielokulturowe

02.07.2021 9:54 Agnieszka Rutkowska / BRP

- kategoria:
- Portal Rewitalizacji
- Rewitalizacja

W Centrum Opus powstaje Łódzkie Centrum Wielokulturowe. To miejsce dla cudzoziemców, w którym już niebawem każdy łodzianin z Ukrainy, Białorusi, lub jakiegokolwiek innego kraju, będzie mógł uzyskać pomoc. Łódź podpisała właśnie umowę z operatorem – fundacją „Ocalenie”.

Wnętrza Łódzkiego Centrum Wielokulturowego przy ul. Narutowicza, które funkcjonować będzie w Centrum Promocji i Rozwoju Inicjatyw Obywatelskich OPUS przy ul. Narutowicza 8/10. Na zdjęciu hol na I piętrze z zaaranżowaną przestrzenią wypoczynkową, gdzie znalazła się zielona wykładzina imitująca trawę, leżaki oraz donice z roślinami.

- Dla naszego miasta to bardzo ważne, by wspierać tych,

którzy wybrali Łódź na swój nowy dom. Tutaj będą mogli uczyć się języka polskiego, dostaną pomoc prawną, czy porady dotyczące funkcjonowania w naszym mieście – informuje Adam Pustelnik, pierwszy wiceprezydent miasta Łodzi.

W Łódzkim Centrum Wielokulturowym będzie można otrzymać wsparcie psychologiczne, czy wsparcie w sytuacji doświadczenia przemocy lub dyskryminacji. W planie są też działania aktywizujące obcokrajowców, takie jak wycieczki turystyczne po Łodzi.

- Istotne jest, że obcokrajowcy będą mieli możliwość skorzystania ze wsparcia indywidualnego asystenta mówiącego w jednym z czterech języków: angielskim, ukraińskim, białoruskim lub rosyjskim. – dodaje Katarzyna Dyzio, dyr. Biura Aktywności Miejskiej.

- Potrzebujemy teraz kilku tygodni, by zrekrutować pracowników i ich przeszkolić. Przez najbliższy rok będziemy badać i sprawdzać, z czym mają problem cudzoziemcy i cudzoziemki. Na podstawie naszych doświadczeń z Warszawy czy Łomży, wiemy, że często są to problemy językowe, formularze niedostosowane językowo, istotne są także konsultacje prawne, które tutaj w Łodzi też będą dostępne. – informuje Anna Chmielewska z fundacji „Ocalenie”.

Łódzkie Centrum Wielokulturowe powstaje na Narutowicza

8/10. Na roczną działalność Centrum przeznaczone jest 350 tys. zł.

FUNDACJA
OCALENIE
Pomagamy rodzinom
budować życie
w Polsce.

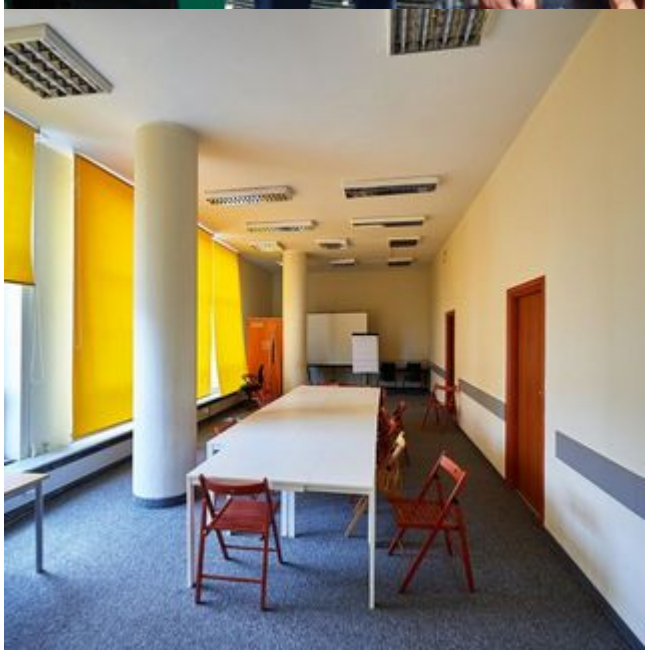

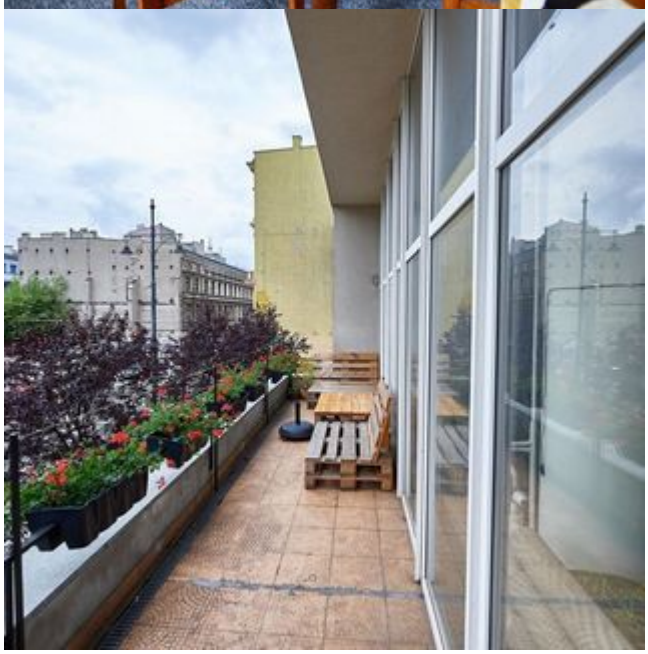

kaskada