- PORTAL REWITALIZACJA
- AKTUALNOŚCI

# Zostań rodziną zastępczą w Łodzi! Mamy kolejne mieszkania

02.08.2021 11:17 Rodzina Jest Dla Dzieci

- kategoria:
- Portal Rewitalizacji
- Rewitalizacja

Wytypowaliśmy 2 kolejne mieszkania dla osób, które przeprowadzą się do Łodzi, by zostać rodziną zastępczą długoterminową lub pogotowiem rodzinnym dla dzieci z łódzkich domów dziecka.

Elewacja kamienicy przy ul. Sterlinga 9, gdzie mieszczą się lokale przewidziane dla rodzin zastępczych długoterminowych lub pełniących funkcję pogotowia rodzinnego.

Oferujemy 100-metrowe mieszkania na III i IV piętrze w wyremontowanej kamienicy przy ul. Sterlinga (z miejskim ogrzewaniem, gazem i ciepłą wodą). W każdym z nich 3 spore pokoje z widokiem na wschód (w tym 1 z półokrągłym balkonem), przedpokój, garderoba, łazienka, w której wszystko się pomieści, oraz ogromna kuchnia z balkonem na stronę zachodnią. W mieszkaniu na IV piętrze zachowane oryginalne zdobienia na suficie i piece kaflowe.

Lokale wymagają drobnego remontu. Gdy tylko znajdą się chętne osoby, mieszkania zostaną odświeżone, pomalowane i przygotowane na przyjęcie nowych lokatorów.

W najbliższej okolicy szkoły, przedszkole, liczne sklepy, park Helenów i 2 teatry.

Naszą ofertę przygotowaliśmy dla już istniejących rodzin zastępczych, które nie mają obecnie dzieci w pieczy lub mają tylko 1 dziecko, oraz dla osób, które dopiero chcą rozpocząć przygodę z rodzicielstwem zastępczym i z tego powodu są gotowe na przeprowadzkę do Łodzi.
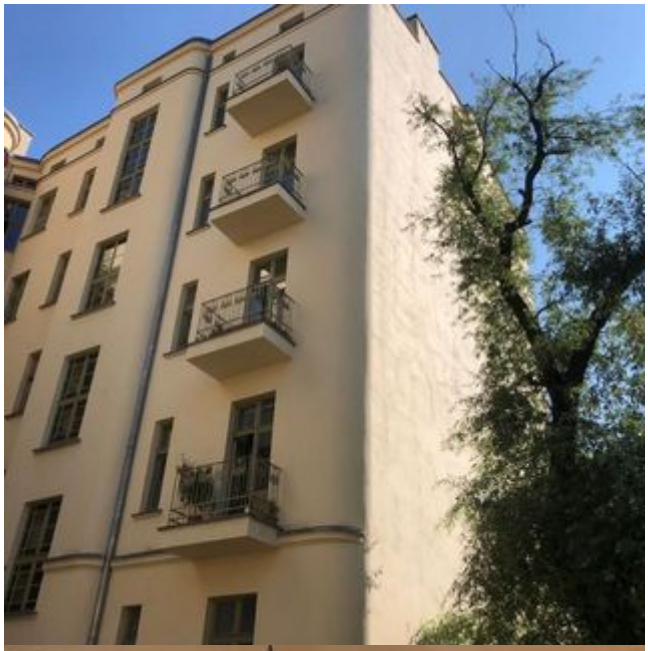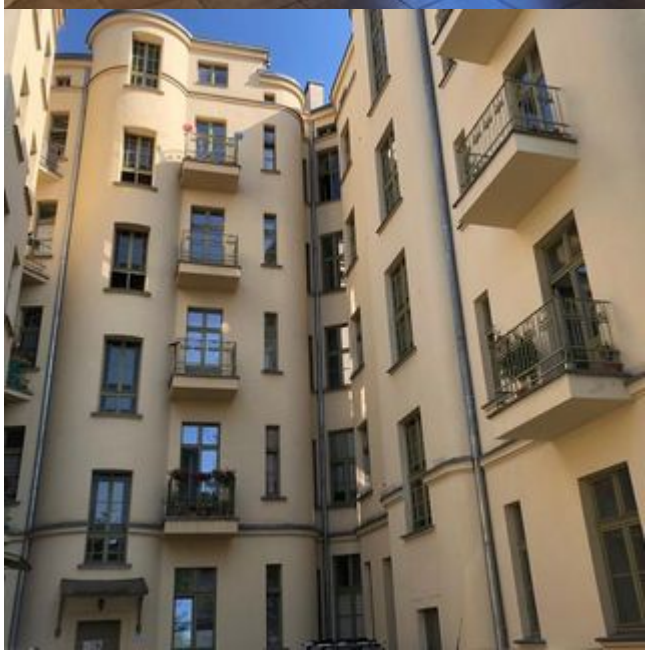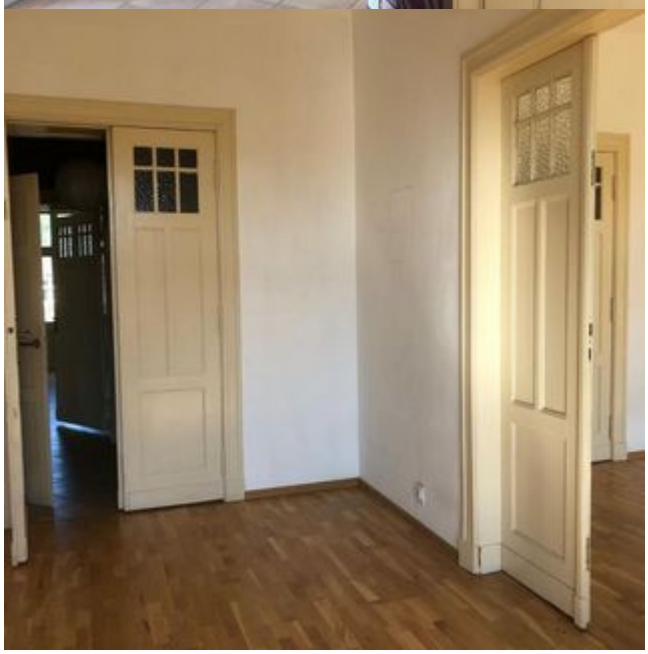
Zgłoszenia poprzez Fb Rodzina Jest dla Dzieci lub mailowo na adres k.tatarzynska@capz.lodz.pl.