- PORTAL REWITALIZACJA
- AKTUALNOŚCI

Rozpoczął się nabór kandydatek i kandydatów do Komitetu Rewitalizacji

11.08.2021 14:46 Patrycja Wojtaszczyk

- kategoria:
- Portal Rewitalizacji
- Rewitalizacja

Zapraszamy do zgłaszania kandydatek oraz kandydatów na kolejną kadencję łódzkiego Komitetu Rewitalizacji. Prosimy o rozpropagowanie informacji o naborze wśród współpracowników, partnerów, mieszkańców oraz w środowiskach zaangażowanych w proces rewitalizacji naszego Miasta. Termin składania formularzy upływa w dniu 25 września 2021 r.

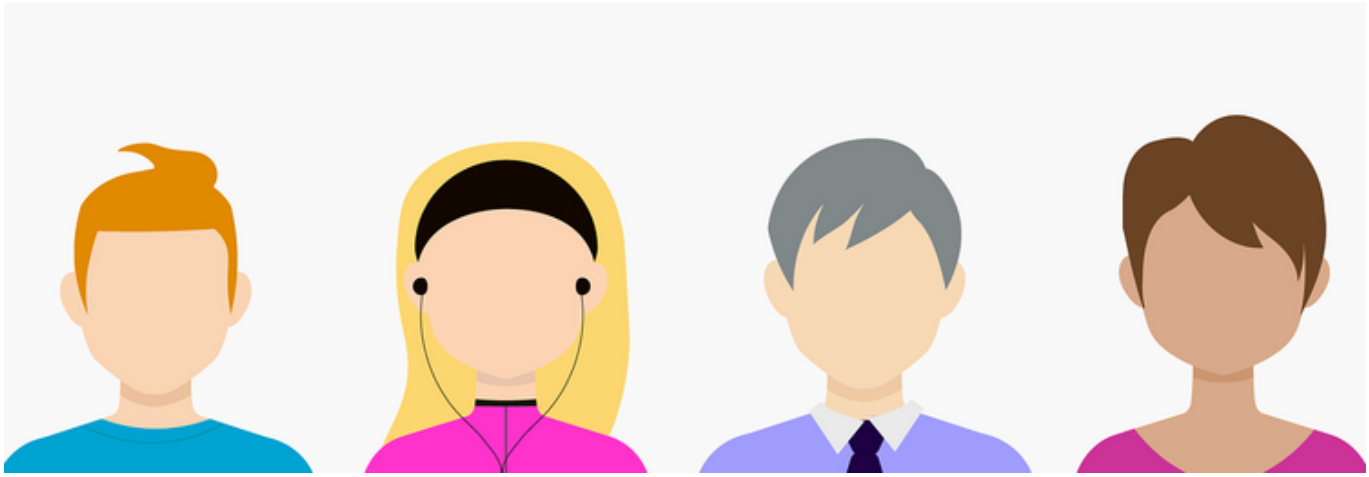

Komitet Rewitalizacji jest to forum współpracy i dialogu interesariuszy rewitalizacji (m. in. mieszkańców, wspólnot mieszkaniowych, przedsiębiorców, organizacji pozarządowych, szkół publicznych i niepublicznych, ośrodków kultury itp.) z organami gminy.

Komitet pełni funkcję opiniodawczą i doradczą dla Prezydenta Miasta Łodzi.

Członkowie Komitetu Rewitalizacji wyrażają opinie, stanowiska oraz rekomendują rozwiązania w sprawach dotyczących przygotowania, przeprowadzenia i oceny rewitalizacji. Komitet uczestniczy w opiniowaniu oraz przygotowywaniu uchwał Rady Miejskiej w Łodzi oraz zarządzeń Prezydenta Miasta Łodzi związanych z rewitalizacją.

Członków Komitetu (w liczbie od 15 do 43) powołuje Prezydent Miasta Łodzi w drodze zarządzenia. Kadencja Komitetu rozpoczyna się w dniu jego pierwszego posiedzenia i trwa 3 lata.

POWIĄZANE PLIKI

Ogłoszenie o naborze kandydatów do KR (167 KB)

Nabór do KR Formularz zgłoszeniowy I (docx) (17 KB)

Nabór do KR Formularz zgłoszeniowy I (pdf) (149 KB)

Nabór do KR Formularz zgłoszeniowy II (docx) (16 KB)

Nabór do KR Formularz zgłoszeniowy II (pdf) (143 KB)