- PORTAL REWITALIZACJA
- AKTUALNOŚCI

Łódź Rewitalizacja. Wschodnia 35

26.08.2021 11:12 Małgorzata Loeffler / ZIM

- kategoria:
- Portal Rewitalizacji
- Rewitalizacja

Łódź Rewitalizacja: przy ul. Wschodniej blask odzyskuje kolejna kamienica. Pod numerem 35 kończą się już prace przy wymianie dachu, a we wrześniu pojawią się od frontu rusztowania, bo wykonawca planuje zacząć remont elewacji.

W remontowanej kamienicy powstanie 28 wygodnych mieszkań komunalnych, 4 lokale usługowe, 2 pracownie artystyczne oraz jedno mieszkanie chronione.

– W remontowanej kamienicy powstanie 28 wygodnych mieszkań komunalnych, 4 lokale usługowe, 2 pracownie artystyczne oraz jedno mieszkanie chronione. W budynku zostanie wymieniona instalacja elektryczna, gazowa, wod-

kan., a cała kamienica będzie podłączona do sieci centralnego ogrzewania – mówi Olga Kassyańska
z Zarządu Inwestycji Miejskich w Łodzi i dodaje: – *Do tej pory, w ramach różnych programów, przy ul. Wschodniej miasto wyremontowało 5 kamienic, a kolejne 3 są remontowane. Podobnie jak te kamienice, również cały kwartał przechodzi ogromną metamorfozę. Odnawiamy ulice, sadzimy nowe drzewa i zieleń niską, tak jak na ulicy Wschodniej czy Jaracza. Prace budowlane trwają jeszcze na ul. Rewolucji 1905 r. i ul. Włókienniczej.*

Cezary Kozłowski, kierownik budowy mówi: – *Trwają zaawansowane prace konstrukcyjne – wymieniamy stropy, wzmacniamy ściany. Mniej więcej za kwartał rozpoczniemy już prace wykończeniowe we wnętrzach. Wyremontowaliśmy już prawie cały dach, pozostała nam jeszcze jedna połać, którą zrobimy przed zimą. Natomiast za 2-3 tygodnie ustawimy rusztowania i rozpoczniemy remont elewacji frontowej.*

Koszt remontu kamienicy przy ul. Wschodniej 35 wynosi blisko 10 mln zł.

Zakończenie inwestycji zaplanowane jest na II kwartał 2022 r.

Projekt pn. "*Rewitalizacja Obszarowa Centrum Łodzi - obszar o powierzchni 32,5 ha ograniczony ulicami Zachodnią,*

Podrzeczną, Stary Rynek, Wolborską, Franciszkańską, Północną, Wschodnią, Rewolucji 1905r., Próchnika wraz z pierzejami po drugiej stronie ww. ulic" realizowany w ramach umowy o dofinansowanie nr UDA-RPLD.06.03.03-10-0001/17-00 zawartej w dniu 29 sierpnia 2017 r.
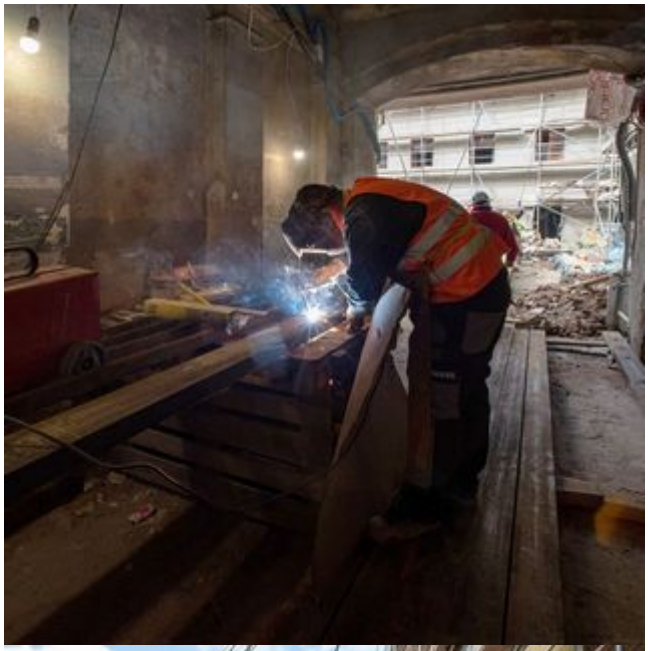
Projekt współfinansowany z Europejskiego Funduszu Rozwoju Regionalnego w ramach *Regionalnego Programu Operacyjnego Województwa Łódzkiego na lata 2014-2020.*