- PORTAL REWITALIZACJA
- AKTUALNOŚCI

Łodzianizmy. Czerwona Fabryka - od swojej sąsiadki różni się kolorem cegły

07.10.2021 10:29 agr / ŁÓDŹ.PL

- kategoria:
- Portal Rewitalizacji
- Rewitalizacja

Dawniej prężnie działające centrum przemysłowe, dziś rewitalizowana dostaje szansę na drugie życie. Czym była Czerwona Fabryka?

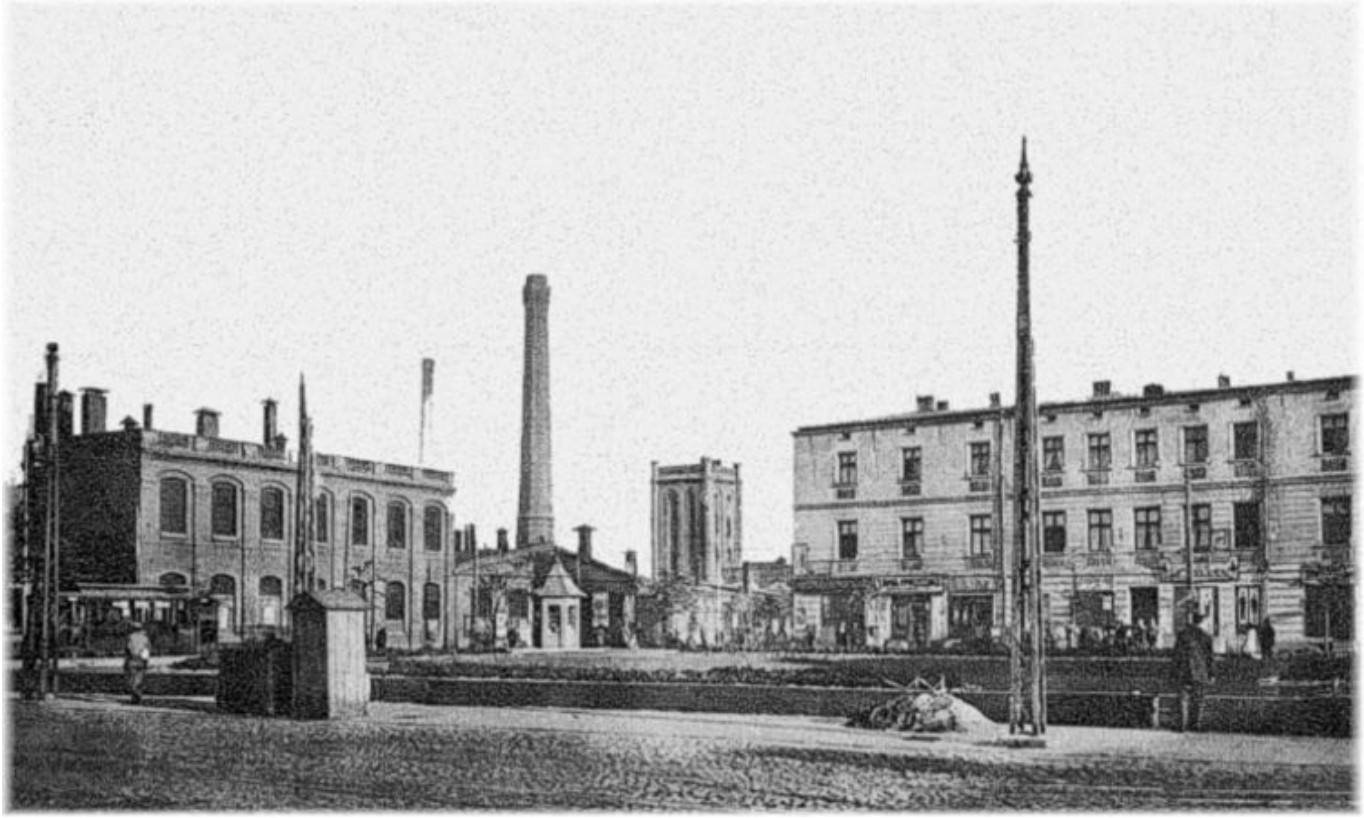

Budynki Czerwonej Fabryki widziane z dzisiejszego pl. Reymonta. Widok w kierunku północno-zachodnim. Zwraca uwagę nieistniejący już komin maszyny parowej.

To nazwa zakładów Ludwika Geyera po zachodniej stronie ulicy Piotrkowskiej, która w odróżnieniu od Białej Fabryki naprzeciwko, była wymurowana tradycyjnie z czerwonej cegły. Po wojnie działały w geyerowskich budynkach Zakłady Przemysłu Bawełnianego nr 3 im. Feliksa Dzierżyńskiego, z których w 1960 roku wyłączono Białą Fabrykę i utworzono Centralne Muzeum Włókiennictwa.

Czerwona Fabryka pracowała dalej jako ZBP „ESKIMO” i przetrwała do lat 90. XX wieku. W najlepszym okresie pracowało tam nawet 6 tysięcy osób. Po transformacji i upadku łódzkiego włókiennictwa popadające w ruinę obiekty przejęli deweloperzy. Obecnie na tym terenie powstaje kompleks handlowo-rozrywkowy pod nazwą „Ogrody Geyera”.