- PORTAL REWITALIZACJA
- AKTUALNOŚCI

Księży Młyn to plac budowy. Wielkie zmiany na zabytkowym osiedlu

16.11.2021 13:44 ML / ŁÓDŹ.PL

- kategoria:
- Portal Rewitalizacji
- Rewitalizacja

Trwa odnowa Księżego Młyna - kończą się remonty kolejnych famuł, zaraz do odnowionych wnętrz wrócą ich dawni mieszkańcy. Co jeszcze dzieje się na jednym z piękniejszych łódzkich osiedli? Sprawdzamy!

Na zdjęciu pomieszczenie strychu jednej z famuł na Księżym Młynie. Widoczne drewniane ukośne krokwie, pionowe wspierające miecze i poziome płatwie. Poszycie dachu, wykonano z desek. W końcu pomieszczenia dwa okna o półkolistych szczytach. Dwa białe łuki to zbiegające się przewody kominowe.

Kilka lat temu władze Łodzi podjęły decyzję o odnowie zbudowanego przez Karola Scheiblera XIX-wiecznego osiedla.

W pierwszym etapie wyremontowano m.in. budynek z charakterystycznym drewniakiem przy ul. Przędzalnianej 91 oraz utworzono 13 pracowni dla artystów. Zagospodarowano także dawną bocznicę kolejową i odtworzono "Koci Szlak". Do 2023 roku Księży Młyn zostanie odnowiony w blisko 100 procentach.

> - Księży Młyn to plac budowy. Odnawiamy famuły, budujemy pracownie dla artystów i zagospodarowujemy podwórka. Kilka tygodni temu zakończono remont budynku przy ul. Księży Młyn 5, za kilka dni zaczną wprowadzać się jego dawni mieszkańcy - mówi Agnieszka Kowalewska-Wójcik, dyrektor Zarządu Inwestycji Miejskich.

W ciągu najbliższego tygodnia gotowy będzie także budynek spod numeru 3, a do końca roku - spod numeru 9. Powstanie w nich 29 komfortowych mieszkań komunalnych i pracownia dla artystów

> - Księży Młyn to perła pośród wszystkich naszych projektów rewitalizacyjnych. Remontujemy od dachu po piwnice. Odnawiamy elewacje, przebudowujemy wnętrza, wymieniamy instalacje. Porządkujemy teren przed budynkami, tworząc przyjazną, zieloną przestrzeń do sąsiedzkich spotkań - dodaje Justyna

Krakowiak, Zarząd Inwestycji Miejskich.

Co jeszcze dzieje się na Księżym Młynie?

Kilka tygodni temu miasto podpisało umowę z wykonawcą na remont 4 budynków przy ul. Przędzalnianej 59, 61, 63 i 67. Ich remont powinien zakończyć się do połowy 2022 roku. Od przyszłego roku, w ramach II etapu rewitalizacji, remontowanych będzie 7 budynków wspólnotowych i część ulicy Fabrycznej.

We wrześniu rozpoczęła się przebudowa alejki Księży Młyn. Ta inwestycja to punkt kulminacyjnym odnowy osiedla. Wykonawca odtworzy przedwojenny wygląd alejki, z szerokim chodnikiem pośrodku i żeliwnymi barierami. W ciągu kilku najbliższych dni ogłoszony zostanie przetarg na przebudowę ul. Fabrycznej od ul. Przędzalnianej do ul. Magazynowej.

Projekt pn. "Szlakiem Architektury Włókienniczej. Rewitalizacja Księżego Młyna" realizowany w ramach umowy o dofinansowanie nr UDA-RPLD.06.03.01-10-0006/17-00

zawartej w dniu 28 września 2018r.
Projekt pn. "Szlakiem Architektury Włókienniczej. Rewitalizacja Księżego Młyna. Etap II" realizowany w ramach umowy o dofinansowanie nr UDA-RPLD.06.03.01-10-0001/20 zawartej w dniu 26 maja 2021r.
Projekty są realizowane w ramach Zintegrowanych Inwestycji Terytorialnych.
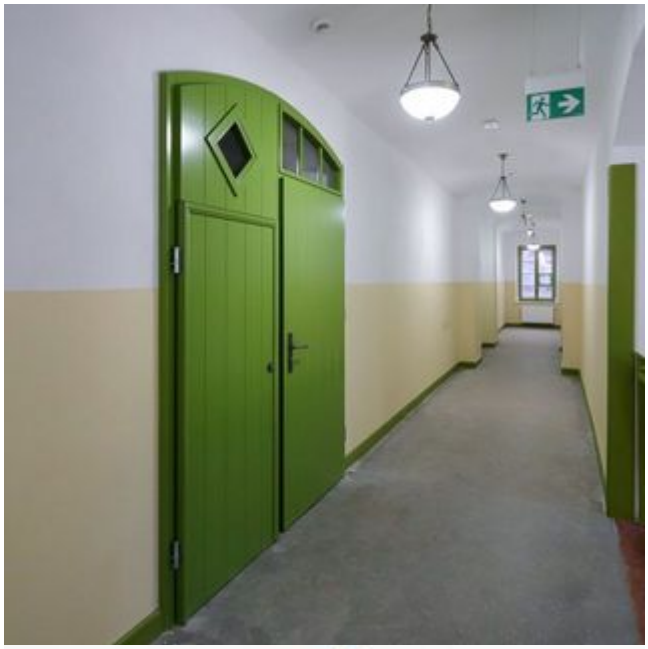
Projekty współfinansowane z Europejskiego Funduszu Rozwoju Regionalnego w ramach Regionalnego Programu Operacyjnego Województwa Łódzkiego na lata 2014-2020.