- PORTAL REWITALIZACJA
- AKTUALNOŚCI

Włókiennicza będzie jak Piotrkowska. Park kulturowy zostanie powiększony!

17.12.2021 9:37 red / ŁÓDŹ.PL

- kategoria:
- Portal Rewitalizacji
- Rewitalizacja

Po wyremontowanych mieszkaniach przyszedł czas na wynajęcie przy dawnej ul. Kamiennej nowych lokali użytkowych. Miasto chce, aby z odnowionymi kamienicami współgrały reklamy, które się tam pojawią.

Rewitalizacja ul. Włókienniczej jest mocno zaawansowana. Do pięciu wyremontowanych już kamienic wprowadzają się lokatorzy, a na samej ulicy trwa układanie nowej nawierzchni.

– Już prowadzimy rozmowy z potencjalnymi najemcami lokali użytkowych. Na ul. Włókienniczej powstaną galerie, sklepy, punkty gastronomiczne i pracownie artystyczne. Z nową działalnością związane jest pojawienie się reklam i chcemy nad nimi zawczasu zapanować. Mamy doświadczenia z uporządkowania nośników na ul Piotrkowskiej i podobne rozwiązania wprowadzimy na ul. Włókienniczej – zapowiada Piotr Kurzawa, manager ul. Piotrkowskiej.

Park kulturowy będzie większy!

Miasto zamierza rozszerzyć park kulturowy o przyległe kwartały odnowione w ramach programu rewitalizacji. Dzisiaj obejmuje on ul. Piotrkowską od placu Wolności do trasy WZ. Po zmianach obejmie też zrewitalizowane okolice ul. Ogrodowej, Legionów, czy też Wschodniej. – Nie wyobrażamy sobie, żeby efekt prac remontowych popsuły reklamy. Chcemy, żeby były estetyczne i pasowały do odnowionej architektury – zapowiada Kurzawa.

Ulica Włókiennicza to także zupełnie nowy pasaż Majewskiego, który łączy ją z ul. Jaracza. Stanie się on miejscem spotkań, wydarzeń i aktywności, w które miasto chciałoby zaangażować przyszłych najemców lokali i razem z nimi współtworzyć klimat i atmosferę ulicy. Pierwszą imprezą ma być Dzień Dziecka.

Konkurs na wynajem pierwszych lokali użytkowych przy ul. Włókienniczej miasto ogłosi pod koniec stycznia.

Projekt pn. "Rewitalizacja Obszarowa Centrum Łodzi - obszar o powierzchni 7,5 ha ograniczony ulicami Wschodnią, Rewolucji

1905r., Kilińskiego, Jaracza wraz z pierzejami po drugiej stronie ww. ulic" realizowany w ramach umowy o dofinansowanie nr UDA-RPLD.06.03.03-10-0002/17-00 zawartej w dniu 29 sierpnia 2017 r.

Projekt współfinansowany z Europejskiego Funduszu Rozwoju Regionalnego w ramach Regionalnego Programu Operacyjnego Województwa Łódzkiego na lata 2014-2020.

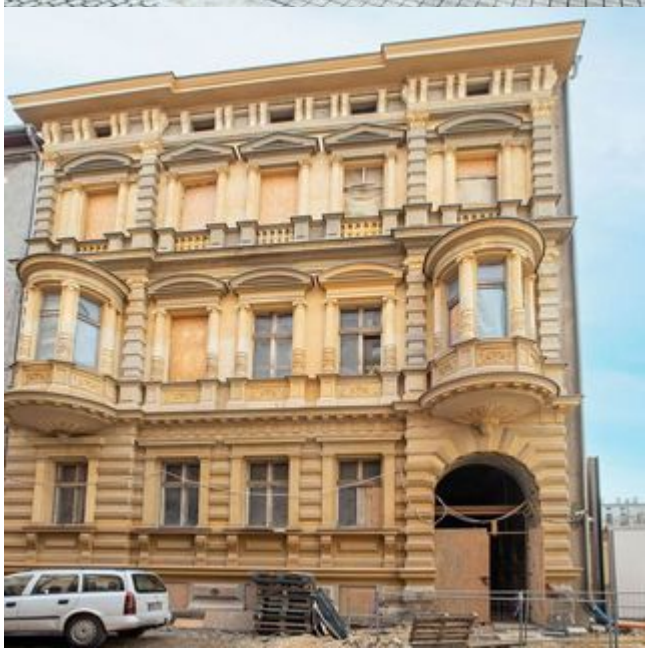

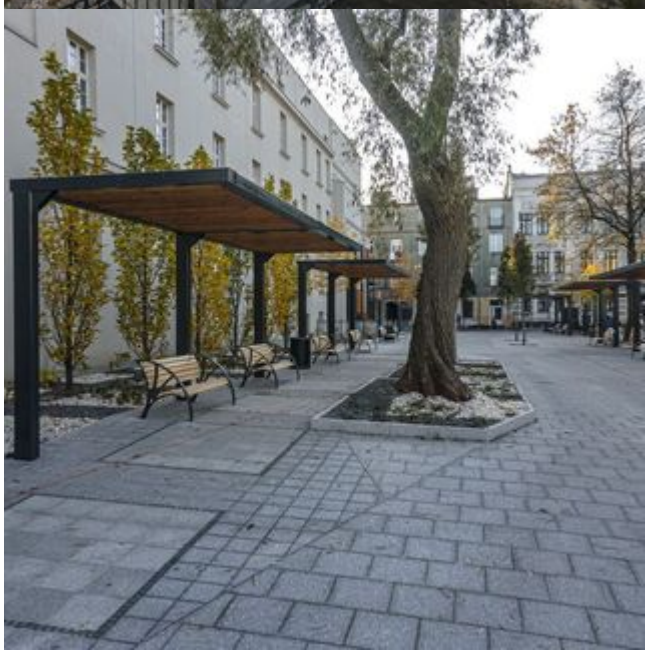
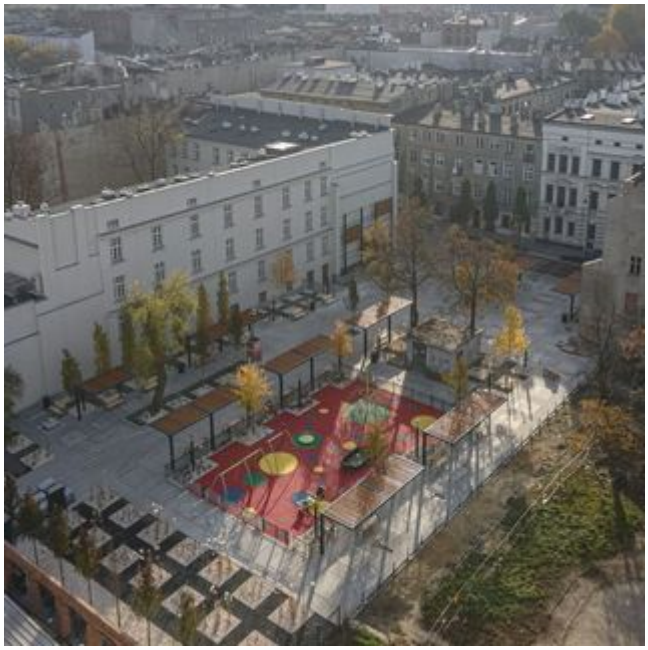
SOLID
SECURITY
WOW