- PORTAL REWITALIZACJA
- AKTUALNOŚCI

# Ulica Przybyszewskiego idzie do remontu. Kiedy i jak się zmieni? [ZDJĘCIA]

01.02.2022 10:25 ML / ŁÓDŹ.PL

- kategoria:
- Portal Rewitalizacji
- Rewitalizacja

Ulica Przybyszewskiego zostanie przebudowana na odcinku od pl. Reymonta do ul. Kilińskiego. Miasto podpisuje umowę z wykonawcą inwestycji. Jak się zmieni ta część miasta? Kiedy zaczną się prace budowlane? Sprawdzamy!

Przebudowa ul. Przybyszewskiego to nie tylko nowy wiadukt nad torami PKP, ale także remont ulicy na odcinku od p. Reymonta do ul. Kilińskiego. ZOBACZ TAKŻE: Rozbiórka północnego wiaduktu ul. Przybyszewskiego. Raport z placu budowy

- To jedna z ważniejszych miejskich inwestycji. Torowisko jest tu w katastrofalnym stanie i wymaga kompleksowej wymiany. Dziś podpisujemy umowę o

> wartości 39,8 mln złotych z doświadczoną, mającą wykwalifikowaną kadrę firmą BUDOMAL. Inwestycja będzie realizowana w formule ,,zaprojektuj i wybuduj". Najpierw wykonawca opracuje projekt przebudowy, następnie wkroczy ekipa budowlana. Jeśli wszystko pójdzie zgodnie z naszymi planami, prace budowlane wystartują w IV kw. tego roku - mówi Adam Pustelnik, pierwszy wiceprezydent Łodzi

Udało się już zamknąć wszystkie procedury, dzięki czemu można przystąpić do realizacji projektu, na który łodzianie czekali od dawna.

> - Zespół ZIM jest przygotowany i mam nadzieję, zrealizujemy tę inwestycję w terminie i bez problemów. Naszym partnerem jest sprawdzona firma, co gwarantuje sprawność i profesjonalizm - dodaje Agnieszka Kowalewska-Wójcik, dyrektor Zarządu Inwestycji Miejskich.

# Jak zmieni się ulica Przybyszewskiego?

Najpierw firma BUDOMAL opracuje projekt, w którym musi

uwzględnić przebudowę pasa drogowego na całej szerokości, w tym torowiska tramwajowego z infrastrukturą sieciową i przystankową, wymianę słupów oświetleniowych, budowę odwodnienia, a także wykonanie inwentaryzacji i koncepcji zieleni oraz dobór mebli miejskich.

Ulica zostanie przebudowana na całej szerokości, łącznie z chodnikami. Zmodernizowana kompleksowo zostanie infrastruktura tramwajowa oraz przystanki, które mają wyglądać jak te stojące przy ul. Piotrkowskiej, nieopodal katedry. Istniejące trawniki zostaną poddane pielęgnacji. Pojawi się też nowa zieleń, w tym trawy ozdobne i krzewy. Równolegle Łódzka Spółka Infrastrukturalna przebuduje sieć wodociągową z przyłączami na całym odcinku objętym inwestycją ZIM.

# To nie koniec zmian na Przybyszewskiego

To drugi etap modernizacji ul. Przybyszewskiego po przebudowie wiaduktu. ZIM przygotowuje się do ogłoszenia przetargu na wybór wykonawcy, który przebuduje kolejny fragment ulicy, czyli skrzyżowanie z ul. Kilińskiego oraz odcinek do al. Śmigłego-Rydza.

Odcinek od ul. Kilińskiego do placu Reymonta ma być oddany do użytkowania w 2023 roku.

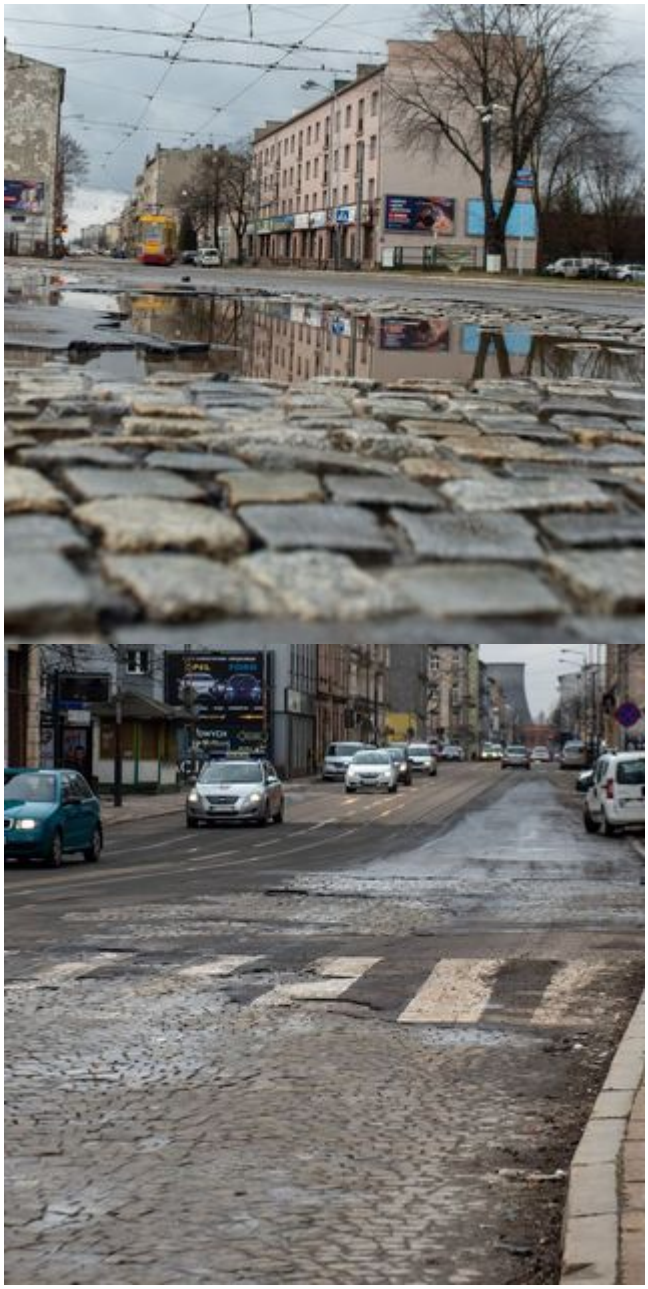

KANTOR