- PORTAL REWITALIZACJA
- AKTUALNOŚCI

Wigencja będzie perłą rewitalizacji. Co powstanie w 100-letniej fabryce? [ZDJĘCIA]

28.03.2022 15:12 ML / ŁÓDŹ.PL

- kategoria:
- Portal Rewitalizacji
- Rewitalizacja

Teatr, biblioteka, rodzinna restauracja i co jeszcze? 100-letnia fabryka Wigencja połączy industrialny charakter z nowoczesnością i na naszych oczach zmienia się z ruiny w perłę programu rewitalizacji.

Na zdjęciu trwające roboty budowlane na terenie dawnej fabryki "Wigencja".

Remont dawnej fabryki przy ul. Sienkiewicza jest jednym z najdroższych w programie łódzkiej rewitalizacji - jego budżet przekracza 42 mln zł. Jeszcze w ubiegłym roku miejsce to było ruiną. Dziś zaawansowanie prac przekroczyło już 70%. Zużyto około 200 ton stali zbrojeniowej i 2000 m. sześć. betonu, wymieniono ponad 100 okien. Pozostały prace wykończeniowe

oraz wyposażenie budynków w nowoczesny sprzęt.

> - Jesteśmy w sercu zupełnie nowej przestrzeni na mapie Łodzi. To co się tu dzieje zapiera dech w piersiach. W tej inwestycji można zobaczyć losy naszego miasta - Łodzi Fabrycznej. Można poczuć, jak Łódź się odradza i pisze kolejny rozdział swojej historii. Zmieniamy ten fragment miasta w nowoczesne, kreatywne i pełne dobrej energii miejsce. Ta inwestycja pokazuje, jak rewitalizacja zmienia Łódź, dla nas i przyszłych pokoleń – mówi Hanna Zdanowska, prezydent miasta Łodzi.

Co powstanie w Wigencji?

Nowa Wigencja to połączenie industrialnego charakteru z nowoczesnością. Duża kubatura budynków pozwoli nie tylko na umieszczenie tu dwóch doskonale wyposażonych scen teatru, ale również stworzenie centrum spotkania ze sztuką współczesną. Obok teatru funkcjonować będzie biblioteka i restauracja rodzinna. Znajdziemy tu również sale warsztatowe i pracownie, w których dzieci i młodzież będą mogły pogłębiać wiedzę i szlifować swoje talenty. W nowych pofabrycznych wnętrzach swoją siedzibę będzie miał Teatr Pinokio w Łodzi.

> - Teatr długo czekał na tę przeprowadzkę. Wierzę, że

nowe miejsce będzie miejscem spotkań ze sztuką, miejscem twórczego fermentu. To tu będą powstawały odważne, bezkompromisowe spektakle. Na program naszych działań złoży się nie tylko oferta edukacyjna dla najmłodszych, ale również spektakle dla widzów dorosłych. Chcemy zaproponować łodzianom zupełnie nowe myślenie o teatrze młodego widza - zapowiada Gabriel Gietzky, dyrektor Teatru Pinokio w Łodzi.

Połączenie z OFF Piotrkowska i mini park

W ramach inwestycji powstanie również przebicie do OFF Piotrkowska, dzięki któremu odwiedzający oba miejsca będą mogli swobodnie się pomiędzy nimi przemieszczać. Na powierzchni blisko 720 mkw. królować będą drzewa, byliny i trawy. Wraz z istniejącą roślinnością zostanie odtworzony mały park, który istniał kiedyś przy fabryce.

Nowym elementem będzie też droga – przebicie do ul. Roosevelta.

Inwestycja zostanie zakończona w IV kw. 2022 roku. Wartość inwestycji 42 mln złotych.

Projekt pn. "Rewitalizacja Obszarowa Centrum Łodzi - Projekt 6" realizowany w ramach umowy o dofinansowanie nr UDA-RPLD.06.03.01-10-0004/17-00 zawartej w dniu 30 sierpnia 2017 roku. Projekt jest realizowany w ramach Zintegrowanych Inwestycji Terytorialnych.
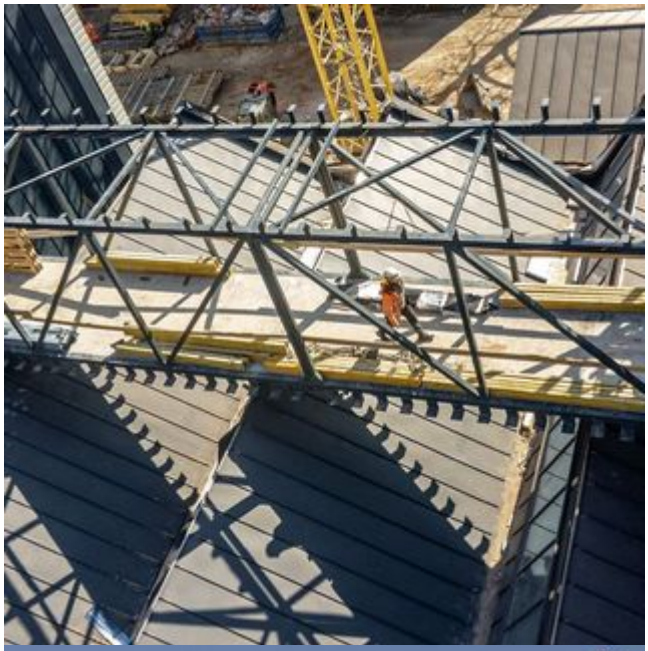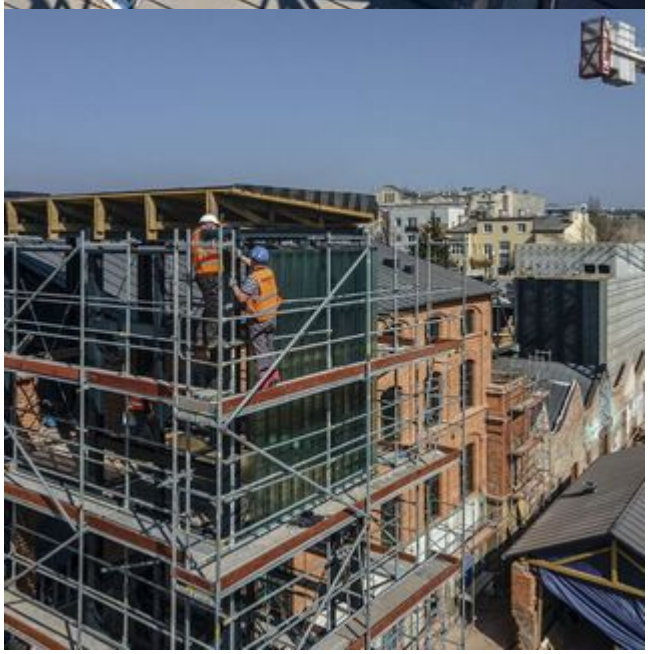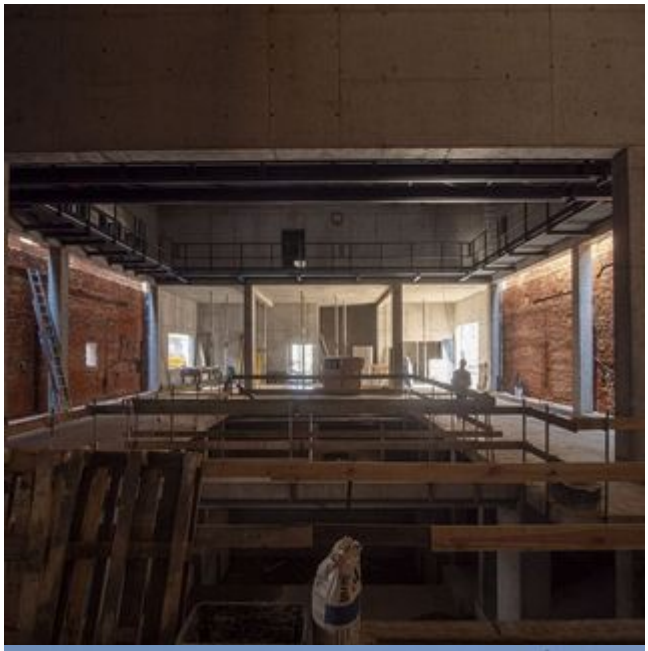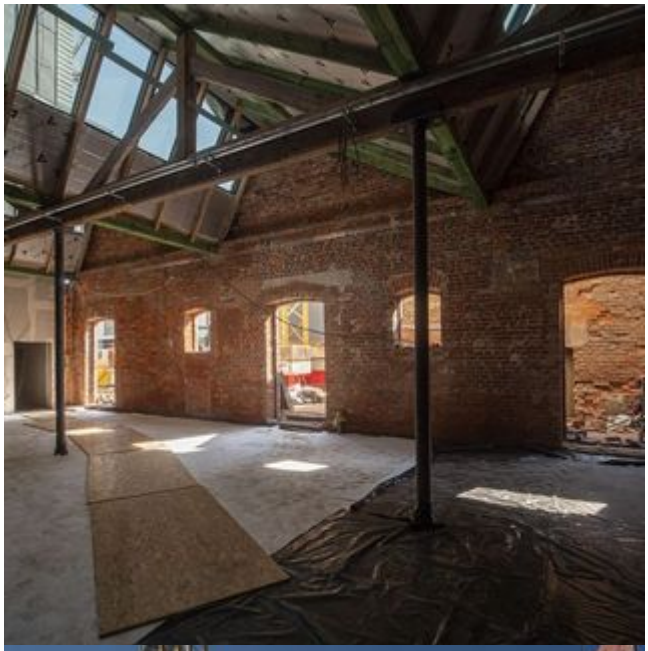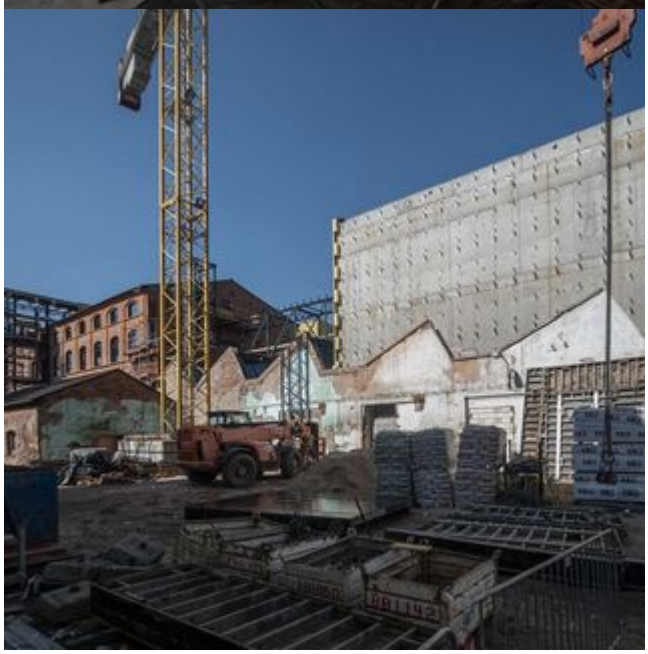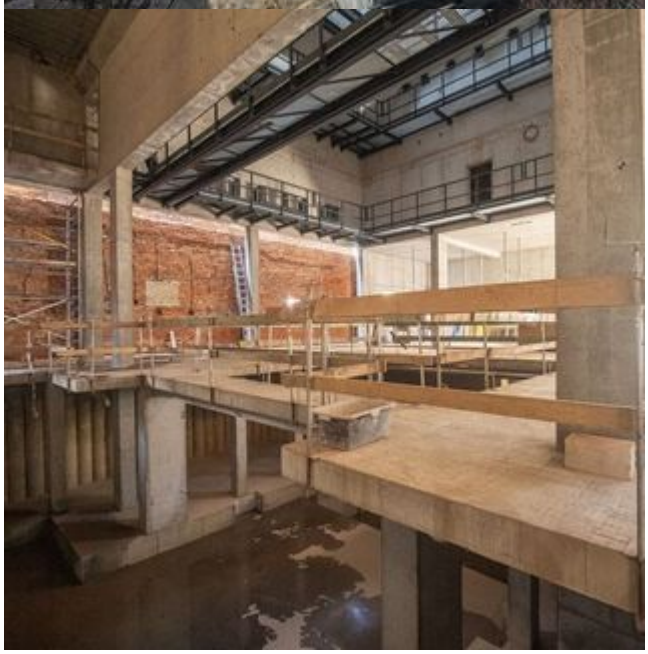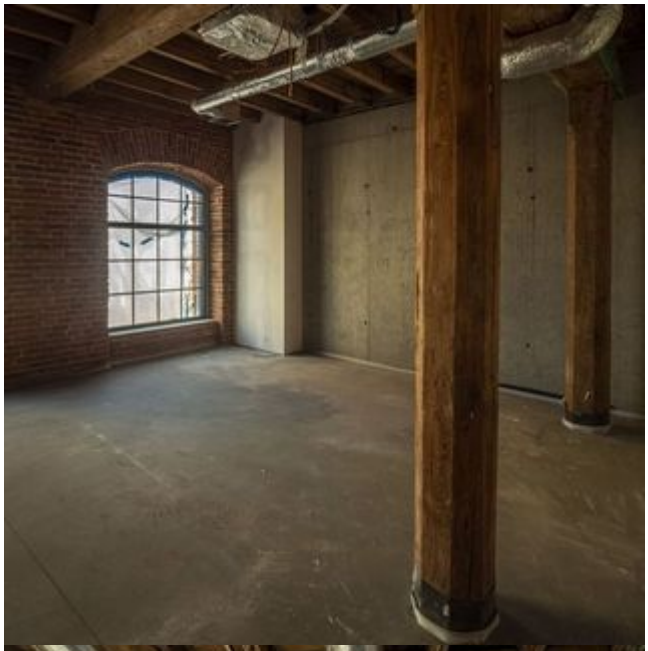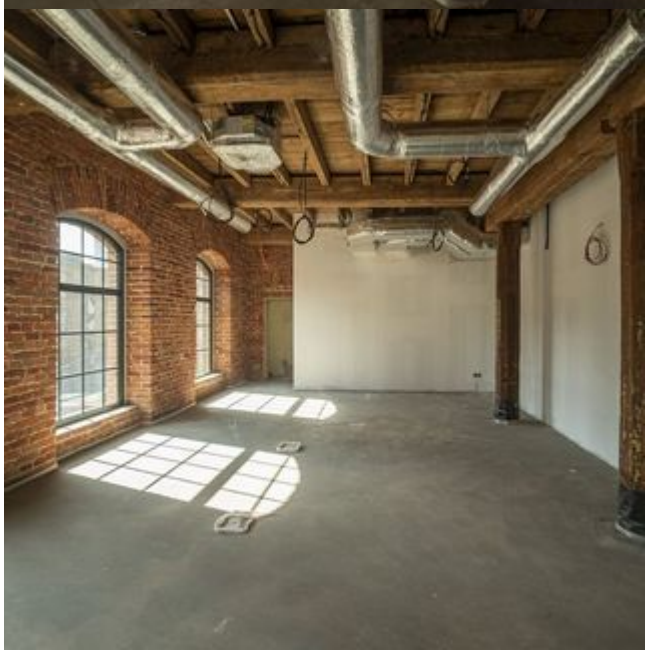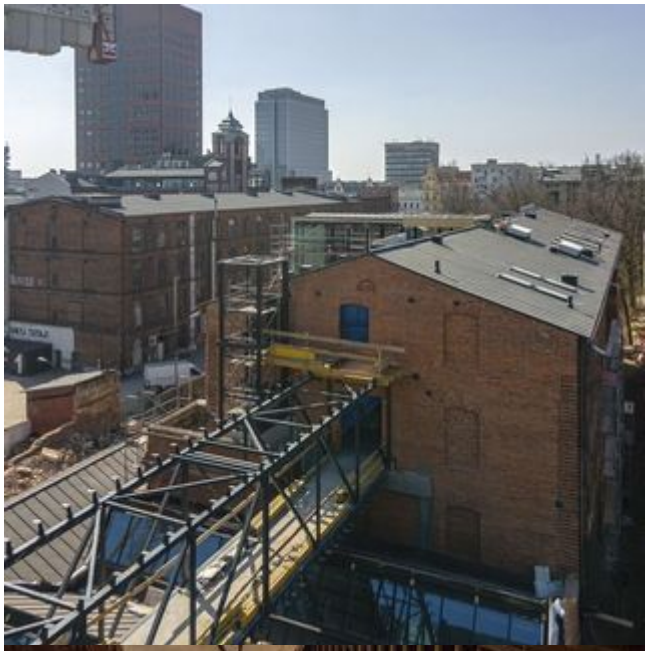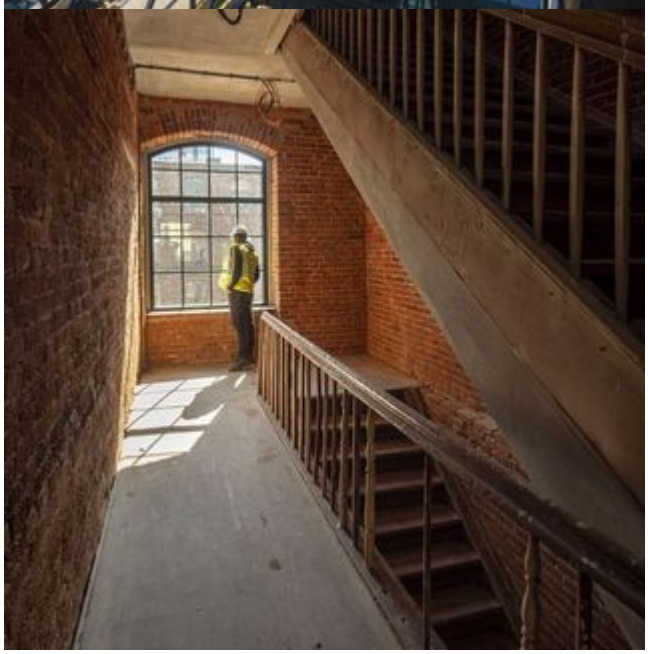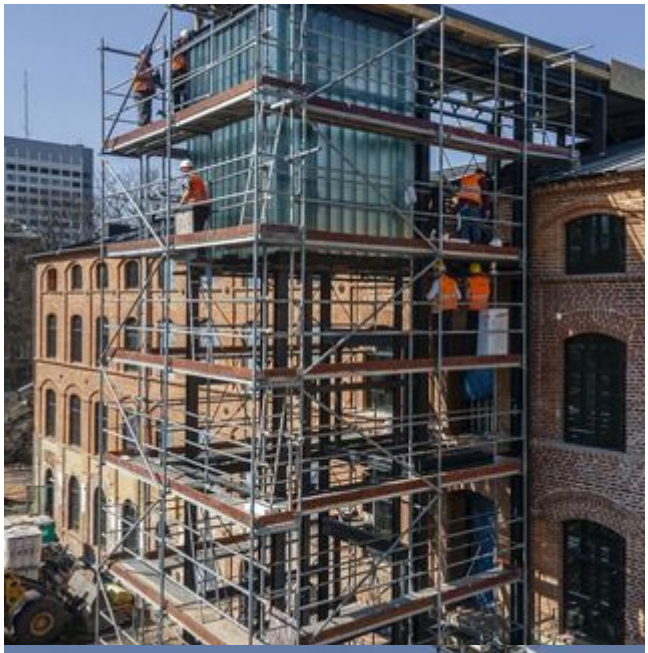
Projekt współfinansowany z Europejskiego Funduszu Rozwoju Regionalnego w ramach Regionalnego Programu Operacyjnego Województwa Łódzkiego na lata 2014-2020.