- PORTAL REWITALIZACJA
- AKTUALNOŚCI

Remont ul. Wojska Polskiego. Co słychać na placu budowy? [ZDJĘCIA, WIDEO]

31.03.2022 10:28 ojska ML / ŁÓDŹ.PL

- kategoria:
- Portal Rewitalizacji
- Rewitalizacja

Łódź przebudowuje ulicę Wojska Polskiego. Modernizacja arterii łączącej centrum miasta z bałuckimi osiedlami to jedna z największych obecnie inwestycji.

Na zdjęciu odcinek ul. Wojska Polskiego w trakcie prowadzonych prac budowlanych.

W pierwszym etapie drogowcy zajęli się odcinkiem od skrzyżowania z ul. Franciszkańską do ul. Obrońców Westerplatte. Następnie wzięli się za rozebranie starego torowiska w ul. Strykowskiej. W lutym remont objął kolejny duży odcinek - od ul. Obrońców Westerplatte do skrzyżowania z ul. Sporną.

– Inwestycja przebiega zgodnie z planem. Obecnie trwają prace związane z rozbiórkami obrzeży z torowiska, rozbiórki podbudowy z tłucznia oraz toru na skrzyżowaniu ulic Wojska Polskiego i Głowackiego. Budowana jest kanalizacja ogólnospławna i deszczowa oraz prowadzona przebudowa gazociągu. Ponadto trwają intensywne prace porządkowe po wyburzeniu budynku przy ul. Franciszkańskiej 39. Na budowie pracuje 50-osobowa ekipa – informuje Agnieszka Kowalewska-Wójcik, dyrektor Zarządu Inwestycji Miejskich.

W ciągu najbliższych kilku tygodni będą prowadzone prace przy rozbiórce podbudowy oraz oznakowania pionowego. Wykonawca planuje również frezowanie nawierzchni jezdni na odcinku od ul. Franciszkańskiej do ul. Obrońców Westerplatte. Nadal będzie trwał demontaż słupów trakcyjnych w ul. Strykowskiej oraz sygnalizacji świetlnej na skrzyżowaniu ulic Wojska Polskiego i Franciszkańskiej.

Jak się zmieni Wojska Polskiego?

Po przebudowie ulica zyska nowy układ oraz torowisko tramwajowe (wyłączone z użytkowania w 2019 r. ze względu na katastrofalny stan techniczny). Tory zostaną położone na

nowo, a wzdłuż zmodernizowanej ulicy powstaną nowe chodniki z wydzieloną drogą dla rowerów i miejscami postojowymi dla samochodów. Wzdłuż ulicy pojawi się nowe oświetlenie, a na przejściach dla pieszych i skrzyżowaniach - nowy systemem sygnalizacji świetlnej.

Całości zmian dopełnią nowe przystanki tramwajowe i zatoki autobusowe. Powstaną na nich wysokie perony ułatwiające pasażerom wsiadanie do pojazdów. W ramach tej samej inwestycji częściowej modernizacji zostanie także poddana ul. Zmienna, która ma obsługiwać ruch pojazdów w rejonie parkingu przy skrzyżowaniu z ul. Inflancką.

W ramach inwestycji miasto posadzi 800 drzew (klonów, lip i dębów) oraz ponad 12 tys. krzewów i kwiatów.

Całość prac zakończy się w 2023 r. Inwestycja pochłonie ok. 134 mln zł, z czego ok. 65 mln zł to dofinansowanie unijne.

Projekt pn. "Budowa i przebudowa linii tramwajowej w ulicy Wojska Polskiego na odc. od ul. Franciszkańskiej do ul. Strykowskiej wraz z przebudową układu drogowego i niezbędnej infrastruktury oraz budową połączenia tramwajowego wzdłuż ul. Strykowskiej z przystankiem ŁKA Łódź-Marysin" realizowany w ramach umowy o dofinansowanie nr UDA-RPLD.03.01.02-10-0008/17-00

zawartej w dniu 10 lipca 2018 roku.

Projekt współfinansowany z Europejskiego Funduszu Rozwoju Regionalnego w ramach Regionalnego Programu Operacyjnego Województwa Łódzkiego na lata 2014-2020.

POWIĄZANE PLIKI

Wojska Polskiego w trakcie remontu (47 MB)

ATLAS

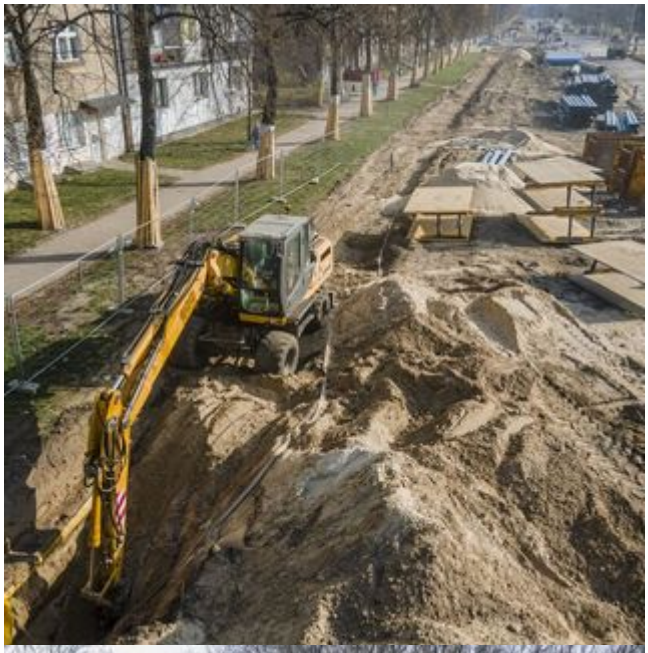

ATLAS