- PORTAL REWITALIZACJA
- AKTUALNOŚCI

Bulwary Północne w przebudowie. Remont w parze z odkryciami archeologicznymi [ZDJĘCIA, WIDEO]

31.03.2022 10:46 ML / ŁÓDŹ.PL

- kategoria:
- Portal Rewitalizacji
- Rewitalizacja

Przebudowa ulic Ogrodowej i Północnej trwa już półtora miesiąca. W tym czasie zrealizowano część robót drogowych oraz archeologicznych. Sprawdzamy, jak wyglądają prace nad gruntowną przebudową ulicy połączone z odkrywaniem historii Łodzi.

Na zdjęciu odcinek ul. Północnej w trakcie przebiegających równolegle prac budowlanych i archeologicznych.

Na północnym odcinku Bulwarów Północnych (od ul. Franciszkańskiej do ul. Zachodniej) w całości rozebrano nawierzchnię jezdni i chodników. Łączny obszar objęty tymi pracami wyniósł prawie 1,2 tys. mkw. Zniknęło również torowisko tramwajowe wraz z ogrodzeniem i siecią trakcyjną. Rozebrano pół kilometra szyn, zdemontowano słupy, pięć

kilometrów przewodów i lin oraz wybrano 1,5 tys. m sześc. ziemi i kruszywa.

Bulwary Północne, a pod nimi mury Starego Miasta

Od kiedy odkryto fragmenty starych budynków, na placu budowy nieustannie jest obecna kilkuosobowa ekipa archeologów. Ich praca polega na ostrożnym zrywaniu wierzchnich warstw ziemi, odsłanianiu pozostałości, a później żmudnym ręcznym oczyszczaniu do najdrobniejszego szczegółu.

> – Prace budowlane nieco zwolniły z uwagi na odkrycia archeologiczne. Obecnie na budowie jest ekipa i trwają tam prace przy korytowaniu nowej jezdni. W najbliższych tygodniach planowane jest rozpoczęcie robót drogowych, głównie profilowania podłoża i układania warstw podbudowy, a także wstępne prace przy nowym systemie odwodnieniowym – zapewnia Agnieszka Kowalewska-Wójcik, dyrektorka Zarządu Inwestycji Miejskich.

Pozostałości po kwartale wyburzonym przez Niemców

> – Odkryliśmy fundamenty i piwnice przedwojennej fabryki „Bracia Cytryn" oraz ówczesnego zakładu kąpielowego. W ostatnich dniach, w miarę przesuwania się w kierunku ul. Wschodniej, odsłaniamy resztki dwóch budynków drewnianych. Widać też zarysy szczeliny przeciwlotniczej – mówi Zbigniew Rybacki, archeolog.

Ekipy archeologów przejdą cały modernizowany odcinek – aż do skrzyżowania ul. Ogrodowej i ul. Zachodniej. Później, m.in. dzięki zdjęciom z drona, zostanie stworzona dokumentacja fotograficzna i geodezyjna.

Bulwary Północne będą

nową miejską przestrzenią

Po przebudowie ulice Ogrodowa i Północna zmienią się w Bulwary Północne, będące zupełnie nową, atrakcyjną przestrzenią dla łodzian i turystów. Pojawią się tam kawiarnie, kioski gastronomiczne i dużo zieleni.

Wartość inwestycji to 45,5 mln zł. Koniec prac zaplanowano na 2023 r.

POWIĄZANE PLIKI
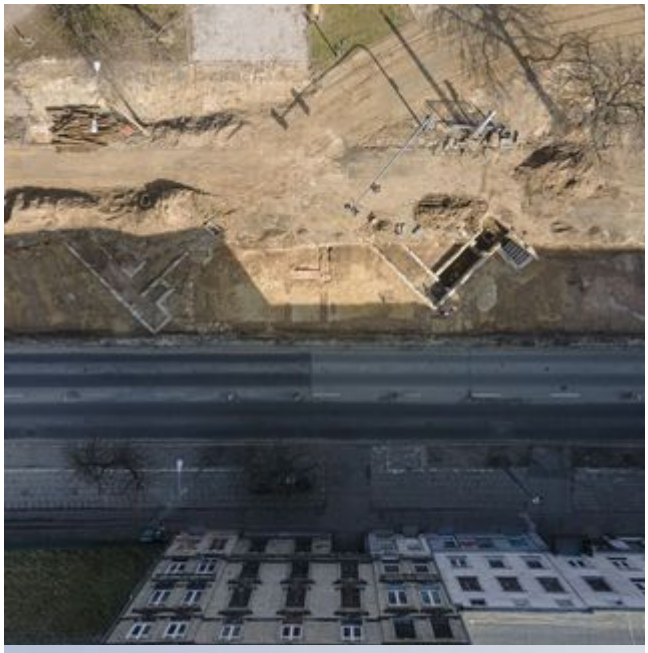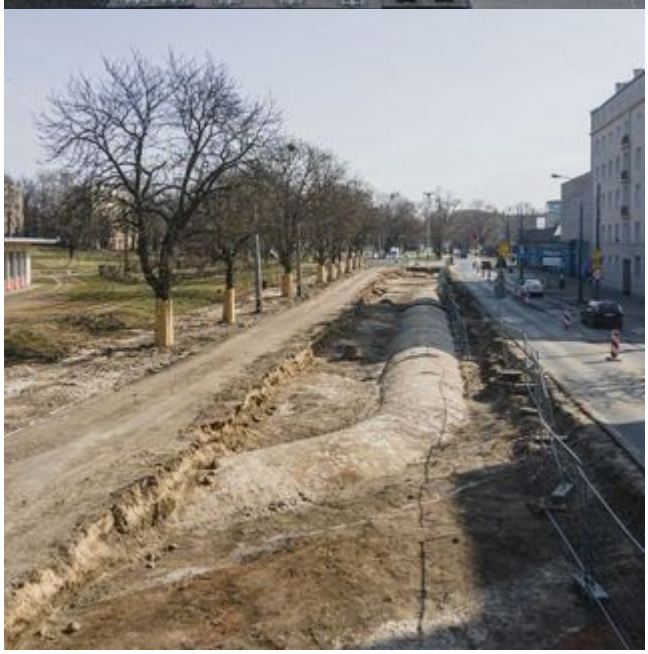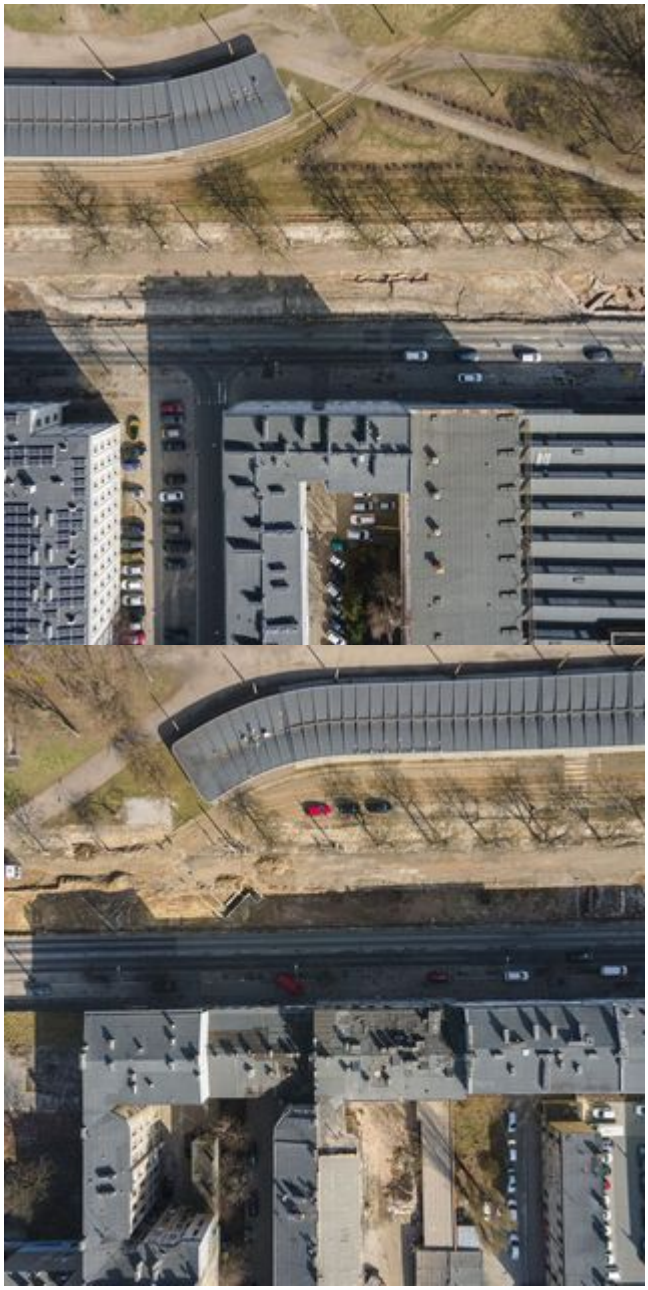
Bulwary Północne w trakcie prac budowlanych i archeologicznych. (31 MB)