- PORTAL REWITALIZACJA
- AKTUALNOŚCI

Remont kamienic przy Północnej 7 i 23. Niedługo przestaną szpecić okolicę [ZDJĘCIA, WIDEO]

28.04.2022 11:28 ML / ŁÓDŹ.PL

- kategoria:
- Portal Rewitalizacji

Kolejne kamienice w centrum Łodzi odzyskują dawny blask. Sprawdzamy, jak postępują prace przy ul. Północnej 7 i 23.

Rewitalizacja przy Północnej 7 , fot. Stefan Brajter

– Przy ulicy Północnej dwie kamienice odzyskują dawny blask. Budynki zostaną całkowicie odnowione oraz podłączone do centralnego ogrzewania. Wewnętrzny układ pomieszczeń ulegnie przebudowie. Wymienione zostaną instalacje oraz zagospodarowane podwórka. Przed kamienicami nie zabraknie zieleni oraz ławek. To już jest standard, że obok odnowionych budynków budujemy komfortowe podwórka, na

których można odpocząć czy spotkać się ze znajomymi – mówi Adam Pustelnik, pierwszy wiceprezydent Łodzi.

Rewitalizacja przy Północnej 7

Na placu budowy prace przebiegają zgodnie z harmonogramem. Pracownicy kończą skuwanie tynków oraz wzmacnianie drewnianych stropów. W najbliższych tygodniach będą prowadzić prace instalacyjne oraz wywóz gruzu z terenu podwórka.

W budynku pod numerem 7 po remoncie będzie 38 mieszkań komunalnych, w tym 10 dla osób z niepełnosprawnościami oraz 2 lokale usługowe na wynajem. Na ścianach będą zainstalowane stelaże, po których pnące się pnącza stworzą zieloną ścianę.

Na podwórku staną stojaki rowerowe, do użytku mieszkańców zostanie oddana również stylizowana altana na odpady.

Kamienica przy Północnej 23

Przy ul. Północnej rewitalizowana jest również kamienica pod numerem 23, w której oprócz 22 mieszkań oraz dwóch lokali na handel lub usługi, powstaną także placówka opiekuńczo-wychowawcza, świetlica środowiskowa oraz dom samopomocy.

– Obecnie trwa montaż drewnianej stolarki okiennej od frontu, rozpoczęto również odnowę detali na elewacji. Prowadzona jest budowa szybu windowego oraz intensywne prace przy wymianie instalacji – mówi Olga Kassyańska, Zarząd Inwestycji Miejskich.

Obie inwestycje zakończą się w 2023 r.

Projekt pn. "Rewitalizacja Obszarowa Centrum Łodzi - obszar o powierzchni 32,5 ha ograniczony ulicami Zachodnią, Podrzeczną, Stary Rynek, Wolborską, Franciszkańską, Północną, Wschodnią, Rewolucji 1905 r., Próchnika wraz z pierzejami po drugiej stronie ww. ulic" realizowany w ramach

umowy o dofinansowanie nr UDA-RPLD.06.03.03-10-0001/17-00 zawartej w dniu 29 sierpnia 2017 roku.

Projekt współfinansowany z Europejskiego Funduszu Rozwoju Regionalnego w ramach Regionalnego Programu Operacyjnego Województwa Łódzkiego na lata 2014-2020.

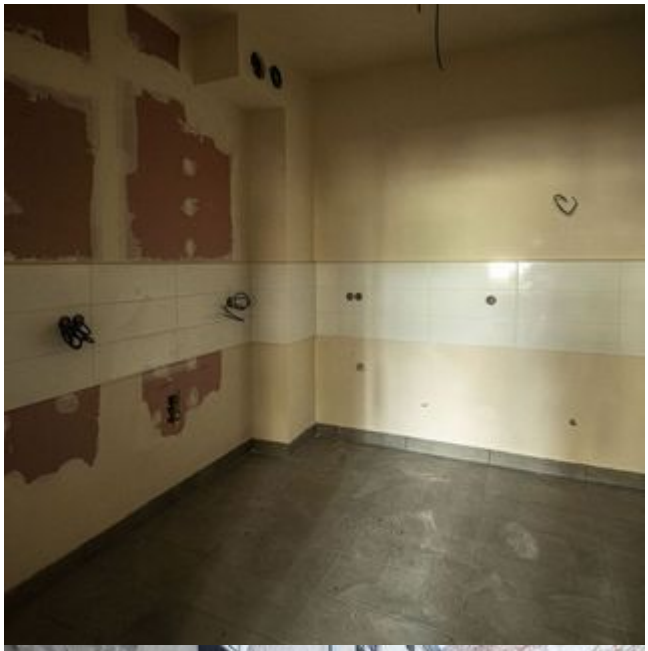

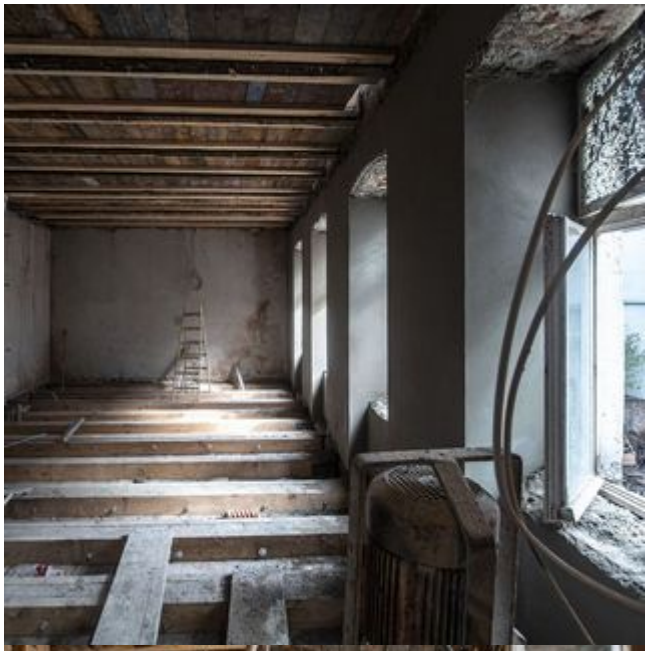

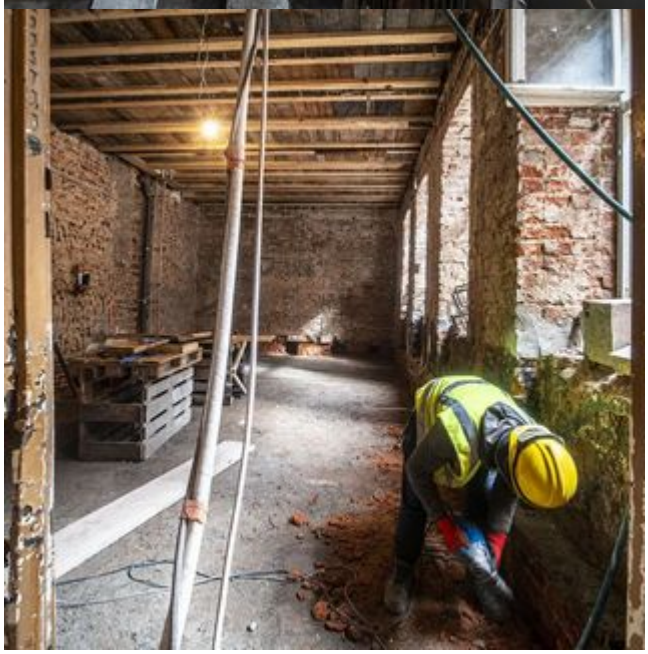

ŁÓDŹ REWITALIZUJE