- PORTAL REWITALIZACJA
- AKTUALNOŚCI

Otwarcie Fabryki Aktywności Miejskiej. Rewitalizacja odmieniła tę przestrzeń

02.05.2022 11:30 Fabryka rut / ŁÓDŹ.PL

- kategoria:
- Portal Rewitalizacji
- Rewitalizacja

Warsztaty plastyczne, kulinarne, dla dzieci i dorosłych, wystawa prac artystów z łódzkiej ASP, oprowadzanie po fabryce przez samego fabrykanta Henryka Wagnera i wiele innych atrakcji zaplanowano na otwarcie Fabryki Aktywności Miejskiej. Adres Tuwima 10 czeka na mieszkańców.

Na zdjęciu siedziba Fabryki Aktywności Miejskiej w dawnej fabryce Wagnera przy ul. Tuwima 10 (widok na elewacje południową).

13 i 14 maja to drzwi otwarte Fabryki Aktywności Miejskiej. Mieszkańcy będą mogli zwiedzić fabrykę i porozmawiać o historii jej powstania. Po budynku oprowadzał będzie jeden z pracowników biura w przebraniu Henryka Wagnera. Stałymi

punktami podczas dwóch dni będzie wystawa fotograficzna Macieja Stanika „Ukraina w ogniu – Gdzie jesteś cywilizowany świecie?”, prezentacja łódzkich organizacji pozarządowych, wystawa studentów Akademii Sztuk Pięknych oraz kącik z sąsiedzką wymianą kompetencji.

– Będzie to taka przestrzeń, która pozwoli w łatwy, szybki sposób zyskać wiedzę na temat umiejętności i działalności naszych sąsiadów, osób z najbliższego otoczenia – mówi Agata Burlińska, z-ca dyr. Biura Aktywności Miejskiej.

Drzwi otwarte pełne atrakcji

Oprócz stałych punktów programu przewidziane są także dodatkowe atrakcje. W piątek warsztaty plastyczne oraz z szycia pacynek dla dzieci, warsztaty z korzystania ze smartfonów dla seniorów, wspólne sadzenie roślin, a także poczęstunek w postaci ukraińskich wypieków.

Sobota to z kolei maraton pisania wniosków do Budżetu Obywatelskiego 2022/2023, a także warsztaty o tym, w jaki sposób włączać się aktywnie w funkcjonowanie miasta. Będzie także pokaz robienia makijażu. Zajęcia te poprowadzi wizażystka Julia Świąder. Osoby, które chcą wziąć udział w zajęciach, proszone są o zabranie własnych kosmetyków.

W piątek adres Tuwima 10 będzie dostępny dla mieszkańców

od godziny 10:00 do 18:00, natomiast w sobotę od godziny 10:00 do 16:00.

Koniec rewitalizacji

Fabryka przy Tuwima 10 wraz z jej oryginalnym, dziewiętnastowiecznym kominem została całkowicie przebudowana z zachowaniem industrialnego charakteru.

Uwagę przechodniów może przyciągać ponad stuletnia ceglana elewacja, natomiast od strony północnej przeszklona kondygnacja, która dodaje budynkowi lekkości.

– Fabryka przeszła kompleksową odnowę. Wymieniliśmy tu stropy i instalacje. Odnowiliśmy elewację i przebudowaliśmy wnętrza. Przestrzenie wspólne dostępne dla mieszkańców są wyposażone m.in. w komfortowe meble, ekrany projekcyjne, a nawet aneksy kuchenne. Dodatkowo sala spotkań i sala konferencyjna posiada klimatyzację – mówi Olga Kassyańska, Zarząd Inwestycji Miejskich

W budynku trwają ostatnie prace związane z wyposażeniem i roboty porządkowe. Budynek dostosowany jest do potrzeb osób z niepełnosprawnościami. Wartość całego projektu to ponad 14 mln zł.

Historia fabryki Henryka Wagnera przy Tuwima 10

Fabryka maszyn i przyborów tkackich Henryka Wagnera powstała w 1881 roku na miejscu małej fabryki wyrobów bawełnianych, założonej w 1853 roku przez Jana Wagnera (ojca). W okresie międzywojennym należała do Teodory Ordyńskiej, Rozamundy Wagnerowej oraz Tadeusza Ordyńskiego – wszyscy byli spadkobiercami twórcy firmy. Po 1945 roku upaństwowiony zakład produkował części do maszyn włókienniczych, później przystosowano jego wnętrza na potrzeby handlu i usług. Do dzisiaj na terenie fabryki zachował się oryginalny, niewielki komin z 1881 roku.

DRZWI OTWARTE

FABRYKI AKTYWNOŚCI MIEJSKIEJ

13 maja, piątek , godz. 10:00–18:00

14 maja, sobota, godz. 10:00–16:00

Projekt pn. "Rewitalizacja przestrzeni miejskiej przy ul. Moniuszki 3, 5 i Tuwima 10 (Program Nowe Centrum Łodzi)" realizowany w ramach umowy o dofinansowanie nr UDA-

RPLD.06.03.01-10-0002/16 zawartej w dniu 30 maja 2017 roku. Projekt realizowany w ramach Zintegrowanych Inwestycji Terytorialnych.

Projekt współfinansowany z Europejskiego Funduszu Rozwoju Regionalnego w ramach Regionalnego Programu Operacyjnego Województwa Łódzkiego na lata 2014-2020.

POWIĄZANE LINKI

- Fabryka Aktywności Miejskiej - film

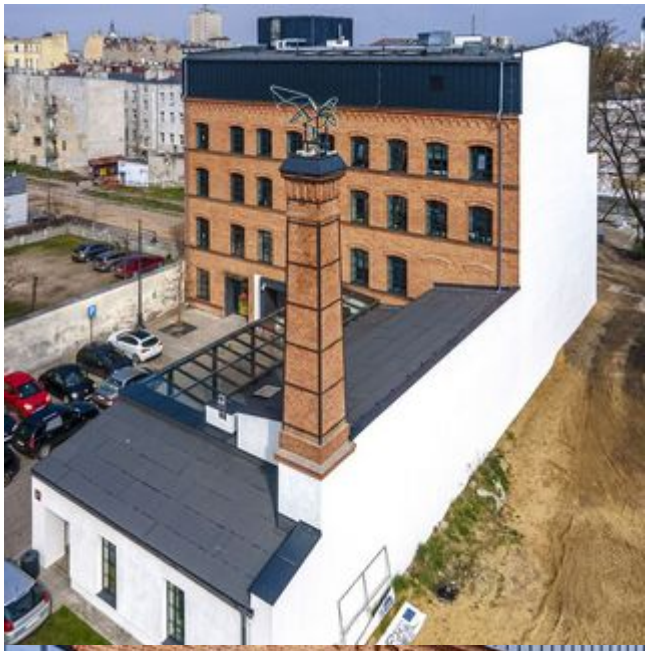

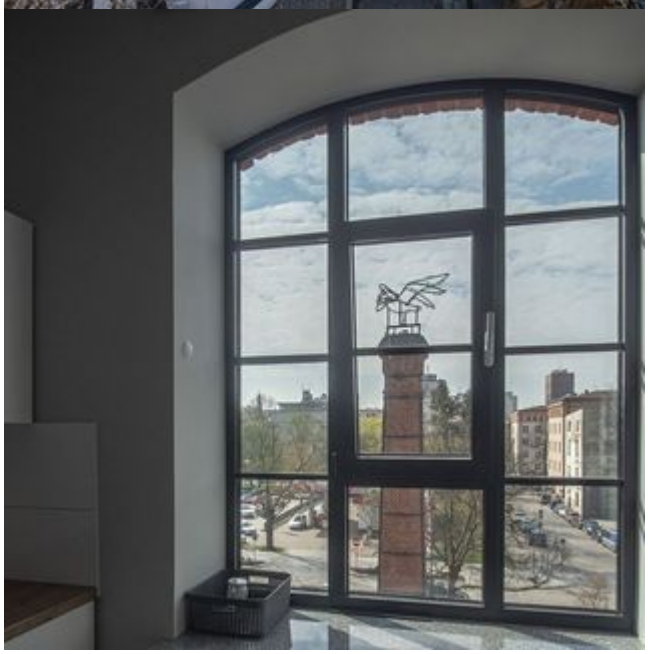

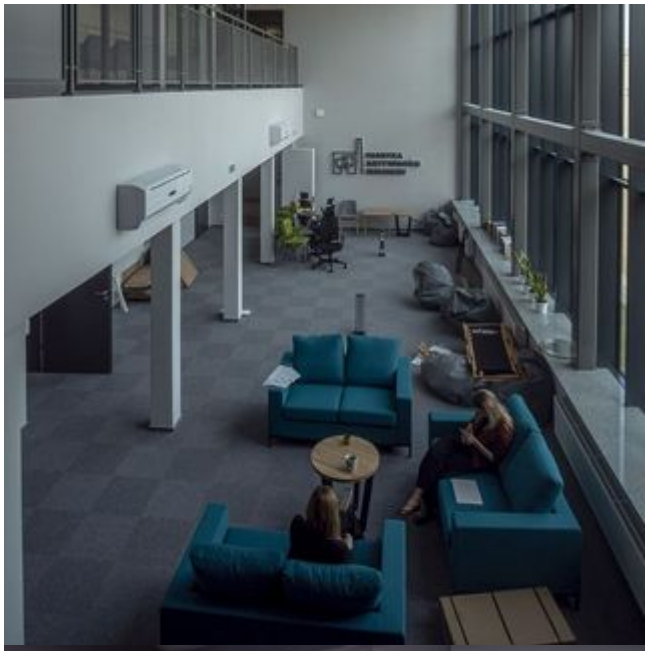

OBSŁUGA ORGANIZA
POZARZĄDOWYCH
PEŁNOMOCNICZKI
RZECZNICZKI RZECZ
WOLONTARIAT