- PORTAL REWITALIZACJA
- AKTUALNOŚCI

Remont kamienicy przy Sienkiewicza 22. Raport z placu budowy [ZDJĘCIA]

17.05.2022 16:32 ML / ŁÓDŹ.PL

- kategoria:
- Portal Rewitalizacji

Trwa kompleksowa modernizacja kamienicy przy ul. Sienkiewicza 22. Jak zmieni się budynek? Co powstanie tu po remoncie? Zajrzyj z nami na plac budowy!

Tak po remoncie ma wyglądać kamienica przy ul. Sienkiewicza 22

W zabytkowej kamienicy przy ul. Sienkiewicza 22 praca wre. Ekipy budowlane prowadzą intensywne roboty rozbiórkowe. Trwa wyburzanie stropów piwnicy w lewej oficynie, robotnicy przygotowują się także do budowy fundamentów. Montowane są studnia kanalizacyjna oraz zbiornik retencyjny.

- W pomieszczeniach demontowane są ozdobne sztukaterie. Zostaną precyzyjnie oczyszczone, zabezpieczone pod okiem konserwatora, odnowione i przygotowane do ponownego montażu - mówi Olga

Kassyańska, Zarząd Inwestycji Miejskich.

Jak się zmieni kamienica przy ul. Sienkiewicza 22?

Budynek przejdzie kompleksową modernizację - zyska nowe stropy, stolarkę oraz instalacje. Wykonawca zmieni układ pomieszczeń, postawi nowe ściany, położy tynki i podłogi. Remont nie ominie także fasady, na którą powróci odrestaurowany detal architektoniczny. Kamienica od frontu zostanie nadbudowana. Po remoncie powstanie tu trzydzieści siedem lokali biurowych, pięć lokali dla przedsiębiorców oraz Centrum Aktywności Lokalnej.

Dziedziniec przy ul. Sienkiewicza 22 zmieni się w zieloną przestrzeń i atrakcyjne miejsce spotkań. Powstaną tu cztery duże zieleńce z magnoliami, pergola obrośnięta pnączami, a wzdłuż oficyn - zielone ściany. Łącznie zasadzonych zostanie ok. 1000 krzewów - róż, miskantów, różaneczników i krzewuszki. Obok powstanie wydzielony plac z miejscami postojowymi dla rowerów. Zamontowane zostaną tu także ławki, kosze na śmieci i nowe oświetlenie.

Wartość inwestycji to 20,8 mln zł. Planowany termin zakończenia - 2023 r.

Projekt pn. "Rewitalizacja Obszarowa Centrum Łodzi - Projekt 2" realizowany w ramach umowy o dofinansowanie nr UDA-RPLD.06.03.01-10-0003/17-00 zawartej w dniu 29 sierpnia 2017 roku. Projekt jest realizowany w ramach Zintegrowanych Inwestycji Terytorialnych.

Projekt współfinansowany z Europejskiego Funduszu Rozwoju Regionalnego w ramach Regionalnego Programu Operacyjnego Województwa Łódzkiego na lata 2014-2020.
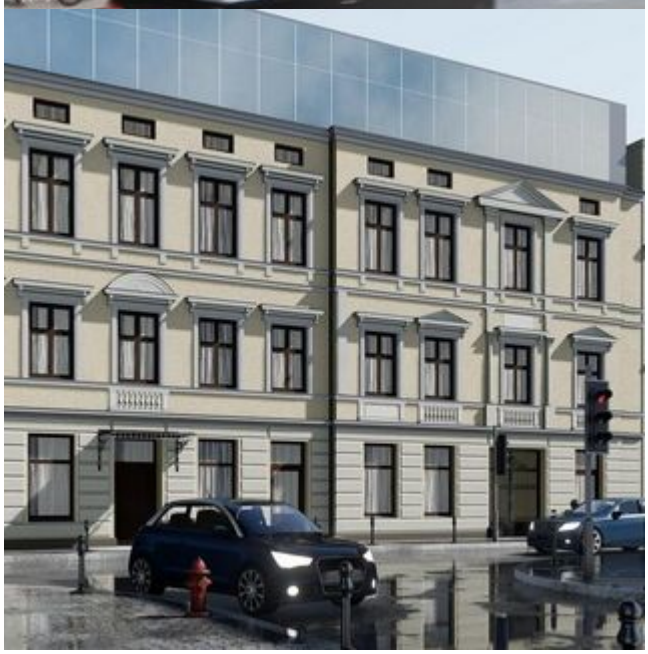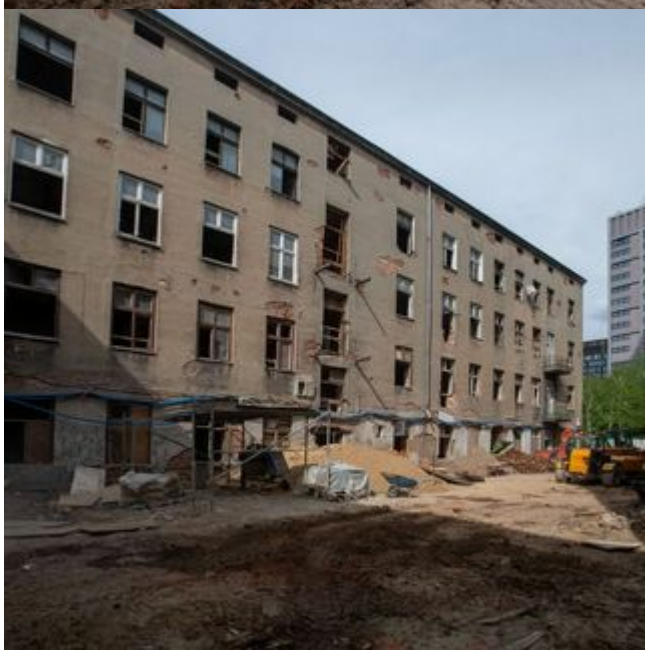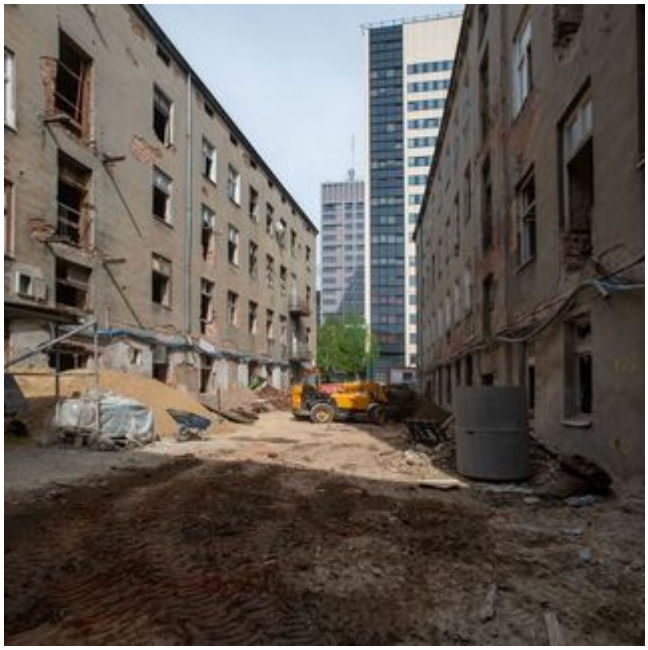
a 22