- PORTAL REWITALIZACJA
- AKTUALNOŚCI

Trwa układanie asfaltu na Jaracza. Kiedy koniec remontu?

20.05.2022 9:27 TAnd / ŁÓDŹ.PL

- kategoria:
- Portal Rewitalizacji
- Rewitalizacja

Modernizacja ul. Jaracza to ponad kilometr nowej nawierzchni i chodników. Mocno już zniszczona jezdnia pełna nierówności i pozimowych dziur wkrótce mocno się zmieni. Zaglądamy na plac budowy, żeby ocenić postępy prac.

Na zdjęciu prace przy układaniu nowej nawierzchni na odcinku Jaracza pomiędzy Uniwersytecką a Sterlinga.

Na całej długości wymieniona zostanie podbudowa drogi, aby służyła na lata. Ułożone zostaną nowe chodniki i nawierzchnia. Na odcinku między ul. Polskiej Organizacji Wojskowej i Sterlinga już na przełomie marca i kwietnia ułożona została pierwsza warstwa asfaltu. Prace te kontynuowane są obecnie na kolejnym odcinku pomiędzy ulicami Sterlinga i Uniwersytecką. Na całej szerokości wykonana została warstwa wiążąca asfaltu. Prace prowadzone są również w stronę ul.

Kopcińskiego, gdzie wykonywana jest nowa konstrukcja drogi. Całą nową ul. Jaracza pojedziemy po wakacjach.

Ulica Jaracza to jedna z kilkudziesięciu dróg, na których rozwiązany zostanie problem z ubytkami i wymieniona zostanie nawierzchnia jezdni. Prace trwają również na ul. Struga, Sienkiewicza i 6 sierpnia, gdzie również w wakacje zakończą się roboty.
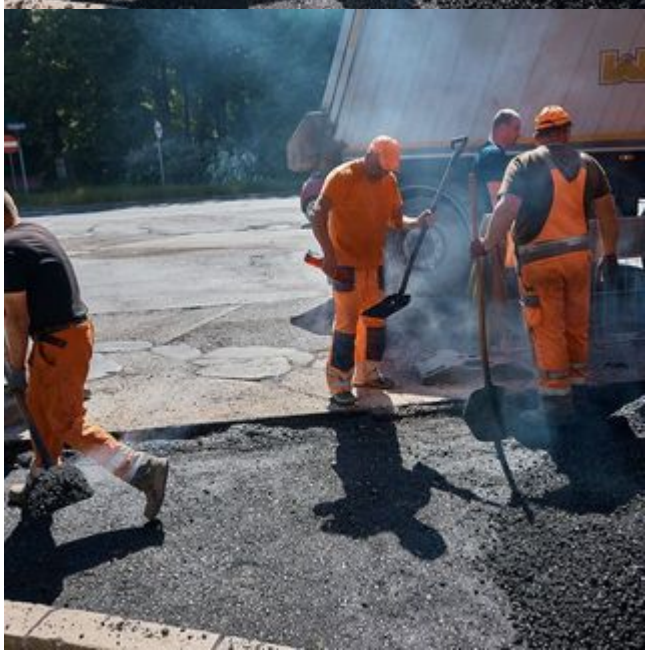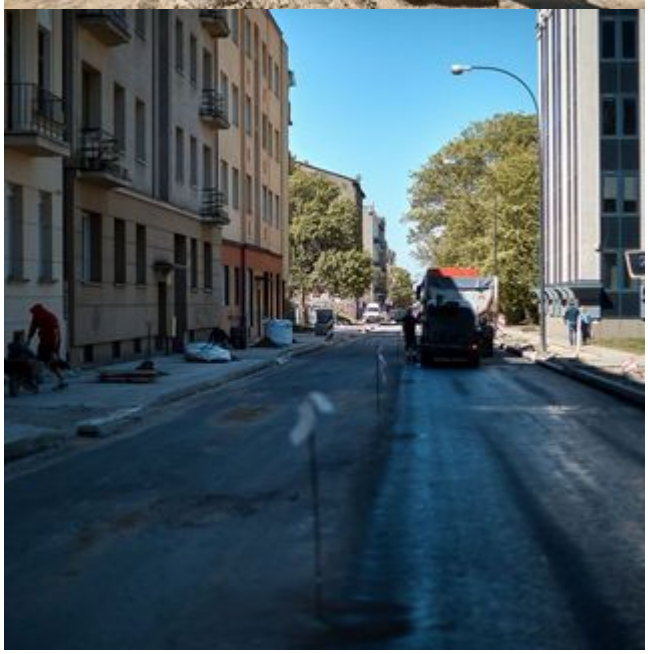
Niebawem wystartują kolejne inwestycje. W 2022 r. remonty i modernizacje zaplanowano na ponad 40 ulicach w całym mieście. To ok. 70 km nowych, równych dróg.