- PORTAL REWITALIZACJA
- AKTUALNOŚCI

Remont na placu Wolności niebawem będzie wznowiony. Jak wygląda teraz?

01.06.2022 9:55 ML / ŁÓDŹ.PL

- kategoria:
- Portal Rewitalizacji
- Rewitalizacja

Archeologów możemy zobaczyć na placu Wolności. Ich praca na tym terenie jest już na ostatniej prostej, a to oznacza, że już wkrótce na plac budowy będą mogły wrócić ekipy prowadzące przebudowę miejsca, które stanie się wizytówką Łodzi.

Na zdjęciu pl. Wolności w trakcie prowadzonej modernizacji.

Inwestycje w Śródmieściu często wiążą się z ciekawymi znaleziskami. Po zerwaniu nawierzchni ul. Północnej i Ogrodowej drogowcy odsłonili fundamenty budynków dawnego Starego Miasta. Do akcji wkroczyli archeolodzy, a budowa musiała zostać na chwilę wstrzymana. Badacze historii kończą już swoje prace, co oznacza, że drogowcy

swoje zaraz wznowią.

Archeologów zobaczymy również na Placu Wolności.

– Te prace są już na ostatniej prostej, a to oznacza, że już wkrótce na plac budowy będą mogły wrócić ekipy prowadzące przebudowę placu, które stanie się wizytówką Łodzi. Pierwszy etap prac rozbiórkowych jest już zrealizowany w 100 proc. Trakcja oraz tory zostały zdemontowane, zerwana została również nawierzchnia jezdni. Wykonawca przygotowuje się do rozpoczęcia robót przy budowie nowej kanalizacji – mówi Agnieszka Kowalewska-Wójcik, dyrektor Zarządu Inwestycji Miejskich.

Prace rozbiórkowe to pierwszy etap przebudowy placu Wolności. Po nich rozpoczną się prace przy sieciach. Kiedy w ziemi wszystko będzie gotowe, drogowcy zaczną działać na powierzchni – układać nową nawierzchnię, torowisko, oświetlenie i trakcję. Finałem prac na placu, który zobaczymy w przyszłym roku będą nasadzenia. Plac zazieleni kilkadziesiąt drzew i tysiące krzewów.

Projekt pn. "Rewitalizacja Obszarowa Centrum Łodzi - obszar o powierzchni 32,5 ha ograniczony ulicami Zachodnią, Podrzeczną, Stary Rynek, Wolborską, Franciszkańską, Północną, Wschodnią, Rewolucji 1905 r., Próchnika wraz z

pierzejami po drugiej stronie ww. ulic" realizowany w ramach umowy o dofinansowanie nr UDA-RPLD.06.03.03-10-0001/17-00 zawartej w dniu 29 sierpnia 2017 roku.
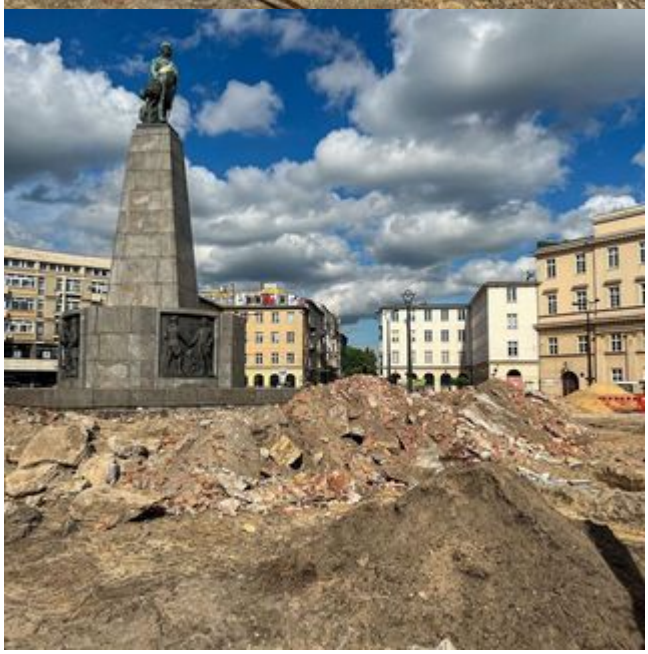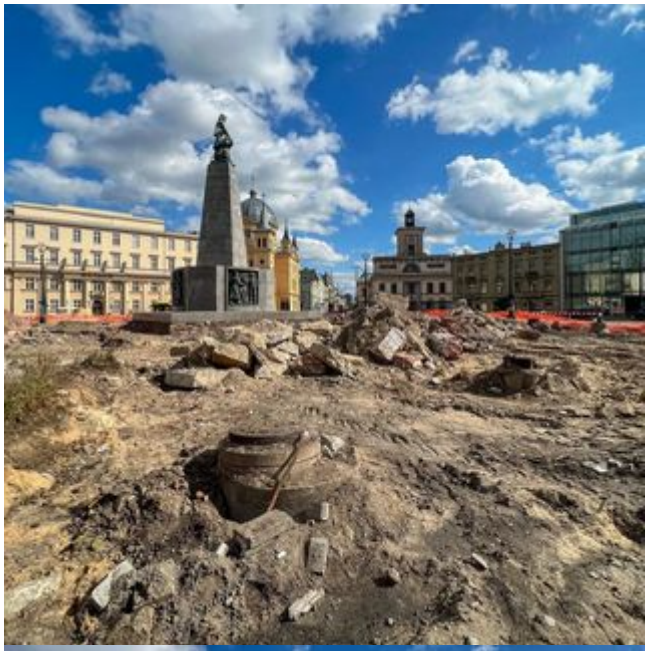
Projekt współfinansowany z Europejskiego Funduszu Rozwoju Regionalnego w ramach Regionalnego Programu Operacyjnego Województwa Łódzkiego na lata 2014-2020.