- PORTAL REWITALIZACJA
- AKTUALNOŚCI

# Willa Majewskiego jest prawie gotowa. Ależ polichromie, sztukaterie, detale!

14.06.2022 11:23 ML / ŁÓDŹ.PL

- kategoria:
- Portal Rewitalizacji
- Rewitalizacja

Remont zabytkowej willi Hilarego Majewskiego, dawnego architekta Łodzi, powoli dobiega końca - mamy podziwiać go w pełnej krasie jeszcze w tym roku. Zaglądamy na plac budowy, żeby sprawdzić postępy prac. A jest co podziwiać!

Na zdjęciu elewacja willi Hilarego Majewskiego przy ul. Włókiennicza 11.

- Włókiennicza pięknieje na naszych oczach. Wśród budynków, w których remonty dobiegają końca, znajduje się willa Hilarego Majewskiego. To jedna z moich ulubionych inwestycji, najważniejsza przy ul. Włókienniczej i jedna z najważniejszych w programie rewitalizacji obszarowej centrum Łodzi. Rezydencja dawnego architekta miasta została po wojnie zamieniona na mieszkania komunalne. Bogato dekorowane salony, które służyły Majewskiemu za reklamę, kiedy przyjmował u siebie klientów, zostały podzielone na małe

mieszkania. Polichromie zamalowano, detale zakryto gips-kartonem, a na parkiety położono wykładziny. Teraz, pod czujnym okiem konserwatorów, willa Majewskiego wraca do dawnej świetności  - mówi pierwszy wiceprezydent Łodzi Adam Pustelnik.

- Przy ul. Włókienniczej 11 ekipy budowlane zakończyły prace przy uzupełnianiu ubytków zaprawy i warstwy malarskiej na klatce schodowej. Zrekonstruowano polichromie i uzupełniono sztukaterie na klatce schodowej oraz ubytki malarskie w prześwicie bramowym. Obecnie trwa układanie boazerii oraz prace przy osadzaniu drzwi. W ciągu najbliższych kilku tygodni planujemy montaż opasek cementowych na I i II piętrze oraz dalsze prace konserwatorskie na klatce schodowej i w prześwicie bramowym - dodaje Marcin Bajerski, kierownik robót, firma VIK-BUD.

Willa Hilarego Majewskiego w całości zostanie przeznaczona na lokale usługowe. Na fasadzie budynku pojawią się pnącza. Zakończenie modernizacji kamienicy planowane jest na IV kw. 2022. Wartość inwestycji to 14 000 000 zł.

---

*Projekt pn. "Rewitalizacja Obszarowa Centrum Łodzi - obszar o powierzchni 7,5 ha ograniczony ulicami Wschodnią, Rewolucji 1905r., Kilińskiego, Jaracza wraz z pierzejami po drugiej*

*stronie ww. ulic" realizowany w ramach umowy o dofinansowanie nr UDA-RPLD.06.03.03-10-0002/17-00 zawartej w dniu 29 sierpnia 2017 roku.*

*Projekt współfinansowany z Europejskiego Funduszu Rozwoju Regionalnego w ramach Regionalnego Programu Operacyjnego Województwa Łódzkiego na lata 2014-2020.*

# POWIĄZANE LINKI
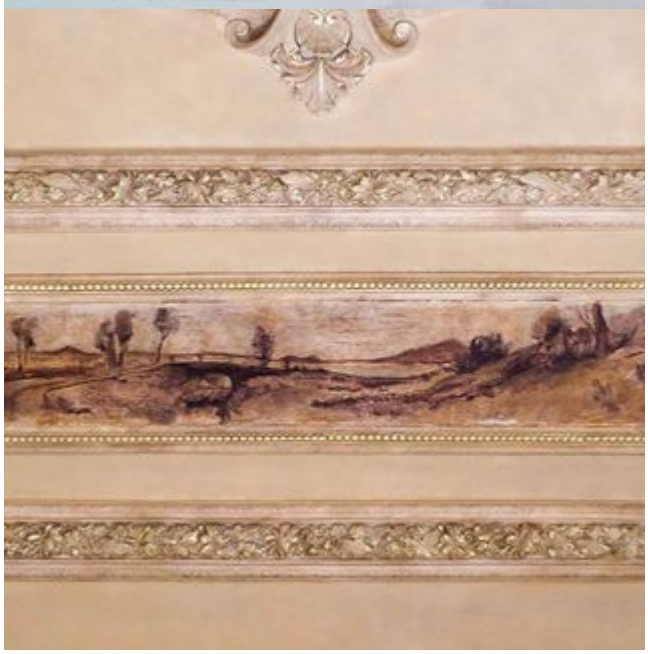
- Remont willi Hilarego Majewskiego - film