- PORTAL REWITALIZACJA
- AKTUALNOŚCI

Nowa świetlica dla dzieci i młodzieży na Księżym Młynie. Pozostały wolne miejsca [ZDJĘCIA]

27.06.2022 11:19 red / ŁÓDŹ.PL

- kategoria:
- Portal Rewitalizacji
- Rewitalizacja

W jednej ze zrewitalizowanych famuł przy ul. Księży Młyn 1 powstała świetlica dla dzieci i młodzieży. Placówkę prowadzi Towarzystwo Przyjaciół Dzieci Łódź Polesie.

Na zdjęciu wnętrza nowej świetlicy dla dzieci i młodzieży, która ulokowała się w jednej z famuł przy ul. Księży Młyn 1

Świetlica zajmuje w sumie prawie 140 mkw. na parterze budynku, który został kompleksowo odnowiony, a w jej skład wchodzą następujące pomieszczenia:

- Sala multimedialna (zwana także salą wyciszenia m.in. z projektorem multimedialnym na wyposażeniu)
- Sala zabaw (edukacyjna)
- Pomieszczenie do cichej nauki (m.in. z drukarką

i dostępem do internetu)
- Sala wspólnych rozmów (wspólnego przebywania)
- Kuchnia i szatnia

Ze świetlicy na Księżym Młynie mogą korzystać zarówno starsze (w wieku od 7 do 17 lat), jak i młodsze (w wieku od 3 do 6 lat) dzieci. Placówka ta jest jedną z dwóch funkcjonujących na zlecenie Miasta Łodzi, w których istnieje grupa dla dzieci w wieku przedszkolnym. Pobyt w świetlicy na Księżym Młynie, podobnie jak w przypadku 26 pozostałych tego typu miejsc, jest całkowicie bezpłatny. Jedynym warunkiem, by dziecko mogło uczęszczać na zajęcia organizowane w świetlicach, jest wolne miejsce w danej lokalizacji oraz akceptacja postanowień regulaminu przez rodzica (opiekuna prawnego) dziecka.
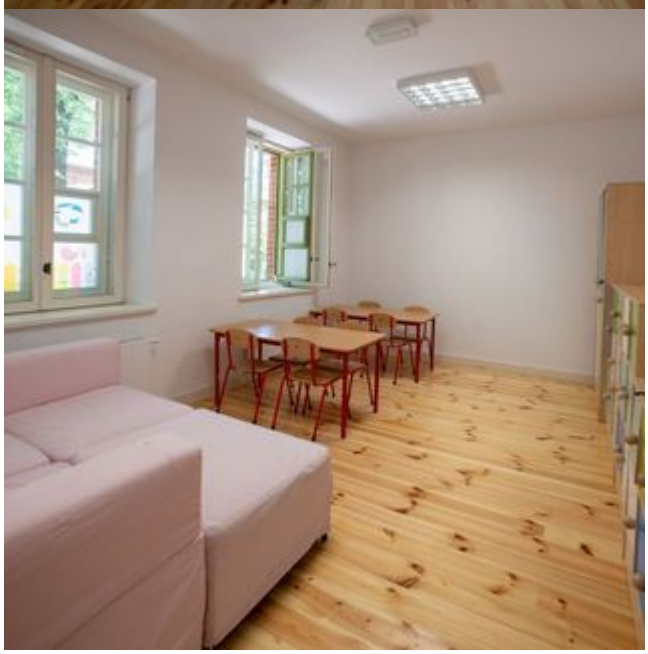
Na ten moment we wszystkich 27 świetlicach działających na zlecenie Miasta Łodzi jest wolnych około 80 miejsc, w tym 5 przy ul. Księży Młyn 1. By z nich skorzystać, wystarczy skontaktować się bezpośrednio z daną świetlicą. Wykaz wszystkich lokalizacji – wraz z dokładnymi adresami i numerami telefonów – znajduje się na stronie internetowej łódzkiego MOPS.