- PORTAL REWITALIZACJA
- AKTUALNOŚCI

Remont 6 sierpnia postępuje. Drogowcy wylewają asfalt! [ZDJĘCIA]

29.06.2022 13:02 red/ ŁÓDŹ.PL

- kategoria:
- Portal Rewitalizacji
- Rewitalizacja

Na kolejnym odcinku ul. 6 sierpnia rozpoczęło się układanie nowej nawierzchni. Drogowcy pracują we wtorek, 28 czerwca, na odcinku pomiędzy ul. Żeromskiego a ul. Gdańską.

Na zdjęciu układanie nakładki asfaltowej na ul. 6-ego sierpnia.

Trwa modernizacja ul. 6 sierpnia od al. Włókniarzy do al. Kościuszki. Prace obejmują wymianę podbudowy drogi, wykonanie nowej, asfaltowej nawierzchni oraz wymianę chodników. Stopień zaawansowania prac zależny jest od odcinka. Od al. Włókniarzy do ul. Żeligowskiego gotowa jest droga z dwiema warstwami nawierzchni - trwają prace wykończeniowe. U zbiegu ul. 6 sierpnia z ul. Żeligowskiego wykonywana jest wschodnia część skrzyżowania. Podobnie prace realizowane są na skrzyżowaniu z ul. Żeromskiego. Ponadto od ul. Żeligowskiego do ul. Żeromskiego w większości wykonana jest podbudowa i pierwsza warstwa asfaltu.
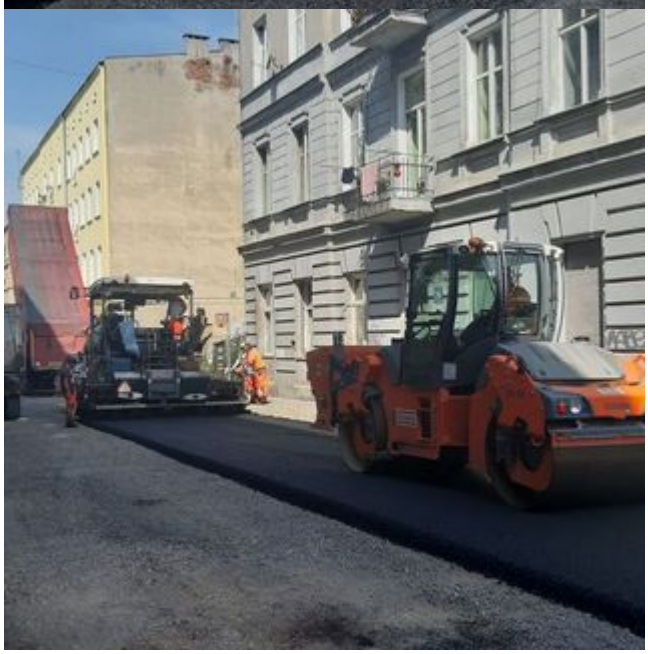
Świeża masa bitumiczna pokryła we wtorek, 28 czerwca, przed południem północną część nowej drogi. W kolejnych tygodniach, po przygotowaniu konstrukcji ulicy, planowane jest również układanie nawierzchni na dalszych odcinkach w stronę al. Kościuszki, a następnie wykonanie warstwy ścieralnej nawierzchni i prace wykończeniowe oraz brukarskie. Koniec prac na ul. 6 sierpnia zaplanowany jest na te wakacje.