- PORTAL REWITALIZACJA
- AKTUALNOŚCI

Uniwersytet Łódzki wyremontuje kamienicę Motyl przy Sienkiewicza 21. To dawny Pewex

06.07.2022 10:17 (pj) / ŁÓDŹ.PL

- kategoria:
- Portal Rewitalizacji
- Rewitalizacja

Uniwersytet Łódzki włącza się do rewitalizacji centrum Łodzi. Uczelnia do końca wakacji ogłosi otwarty konkurs na koncepcję architektoniczną odnowy będącej jej własnością zabytkowej kamienicy przy ul. Sienkiewicza 21 (róg ul. Moniuszki), budynku potocznie zwanego „Motylem” ze względu na dawny mural reklamowy zdobiący jego ścianę.

Na zdjęciu budynek (dawna kamienica wielkomiejska) Uniwersytetu Łódzkiego, na którego północnej elewacji znajduje się charakterystyczna reklama firmy Pewex z logo motyla.

Planowana renowacja nie będzie jedynie generalnym remontem. W zamyśle władz UŁ budynek przy ul. Sienkiewicza 21 ma stać się przestrzenią do pokazywania szeroko rozumianej nauki głównie za pomocą sztuki.

– Będzie to miejsce spotkań, wystaw, warsztatów i wszelkiego

typu imprez, które pozwolą rozwijać się osobom zainteresowanym szeroko rozumianą wiedzą. Liczymy na to, że dzięki tym spotkaniom będą się rodzić nowe pomysły. Będziemy dawać również możliwość prezentowania swoich dokonań młodym ludziom. Wszystko to robimy z myślą nie tylko o uniwersytecie. To ma być miejsce dla wszystkich łodzian, ale także dla osób spoza Łodzi – zapowiedziała rektor UŁ, prof. Elżbieta Żądzińska.

Ośrodek ten ma proponować nowe formy i sposoby przekazywania wiedzy akademickiej, dlatego położy nacisk na praktyczny wymiar badań naukowych i skoncentruje się na sztuce jako głównym medium narracji. Ma w niekonwencjonalny sposób prezentować szerokiemu gronu artystyczne działania multi- oraz transdyscyplinarne.

Szczegóły konkursu oraz wartość nagrody głównej będą ogłoszone pod koniec sierpnia 2022 r.

WEWNĘTRZNEGO
importowane
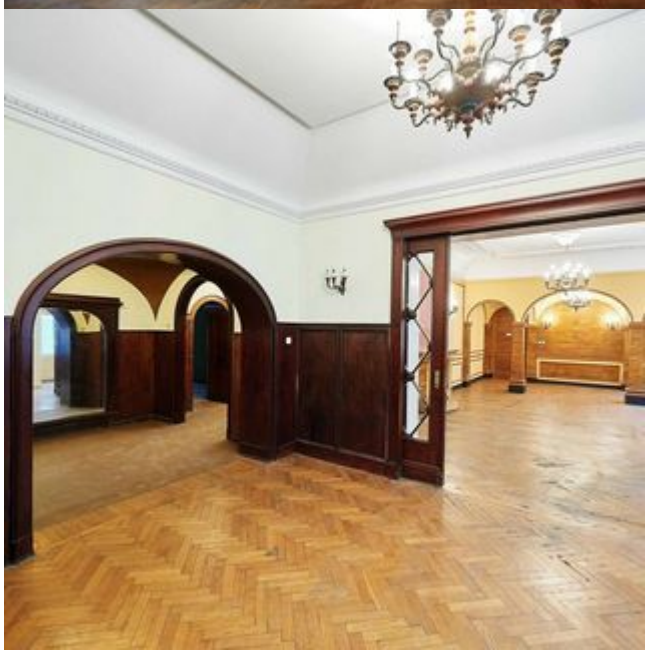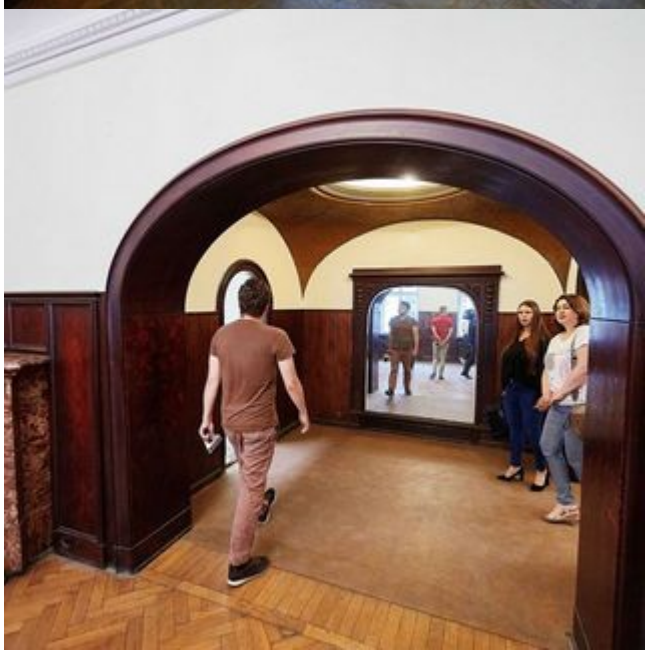
WEWNĘTRZNEGO
importowane