- PORTAL REWITALIZACJA
- AKTUALNOŚCI

Plac budowy na ul. Moniuszki. Finał remontu planowany na Light Move Festival

11.07.2022 10:27 Patrycja Wojtaszczyk

- kategoria:
- Portal Rewitalizacji

Przebudowana śródmiejska ulica ma być gotowa na Festiwal Światła Light Move Festival zaplanowany na koniec września.

Ulica Moniuszki widoczna na fotografii, zdjęta nawierzchnia, widoczny piasek zamiast jezdni zaparkowane samochody pomiędzy paletami z materiałami budowlanymi. W perspektywie widoczne budynki przy ul. Sienkiewicza i Traugutta , fot. ŁÓDŹ.PL

Ul. Moniuszki to dawny pasaż Meyera – jeden z najbardziej cenionych adresów w Łodzi pod koniec XIX w. To tutaj powstały luksusowe wille planowane na siedziby ważnych w guberni oficjeli.

Remonty kolejnych zabytków przywracają ulicy dawną świetność, a uzupełnieniem jest przebudowa samej drogi będącej wielkim placem budowy. Ulica zamieni się w kolejny w Łodzi woonerf, podobny do tego na ul. Traugutta i 6 Sierpnia.

Remont zmierza ku końcowi, a wykonawca układa właśnie nawierzchnię jezdni. – Odbiory zaplanowaliśmy na wrzesień. Jeśli stwierdzimy usterki, firma będzie musiała je naprawić. Ulicę chcemy otworzyć na Light Move Festival – zapowiada Agnieszka Kowalewska-Wójcik, dyrektor Zarządu Inwestycji Miejskich.

Ostatnim etapem przebudowy każdej ulicy są nasadzenia. Na ul. Moniuszki pojawią się kwitnące na różowo wiśnie. To one będą sygnałem, że remont jest już na ukończeniu.

Projekt pn. "Rewitalizacja przestrzeni miejskiej przy ul. Moniuszki 3, 5 i Tuwima 10 (Program Nowe Centrum Łodzi)" realizowany w ramach umowy o dofinansowanie nr UDA-RPLD.06.03.01-10-0002/16 zawartej w dniu 30 maja 2017 roku. Projekt realizowany w ramach Zintegrowanych Inwestycji Terytorialnych.

Projekt współfinansowany z Europejskiego Funduszu Rozwoju Regionalnego w ramach Regionalnego Programu
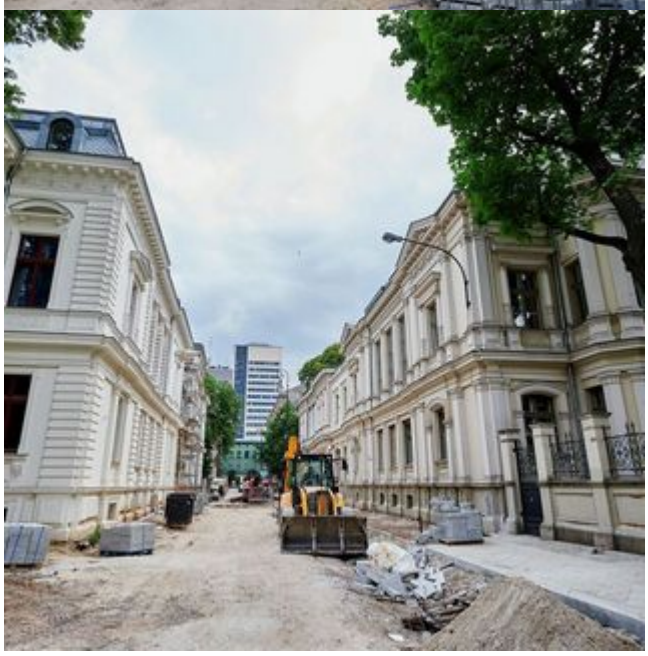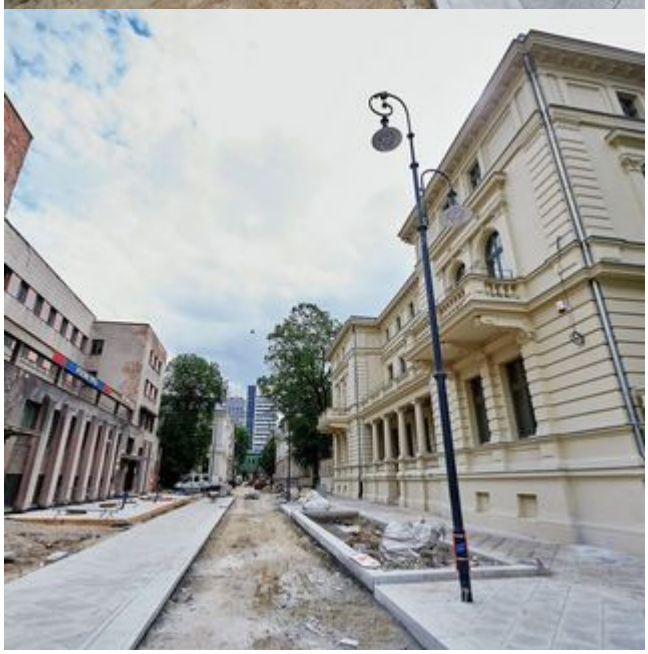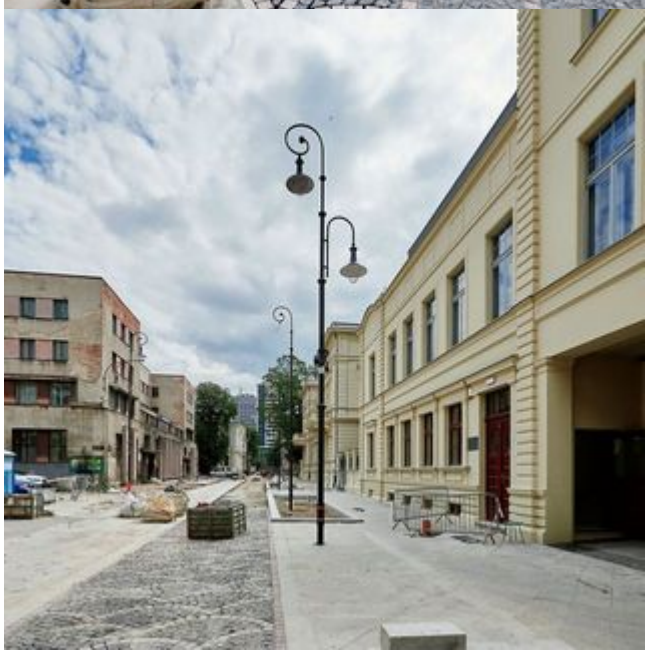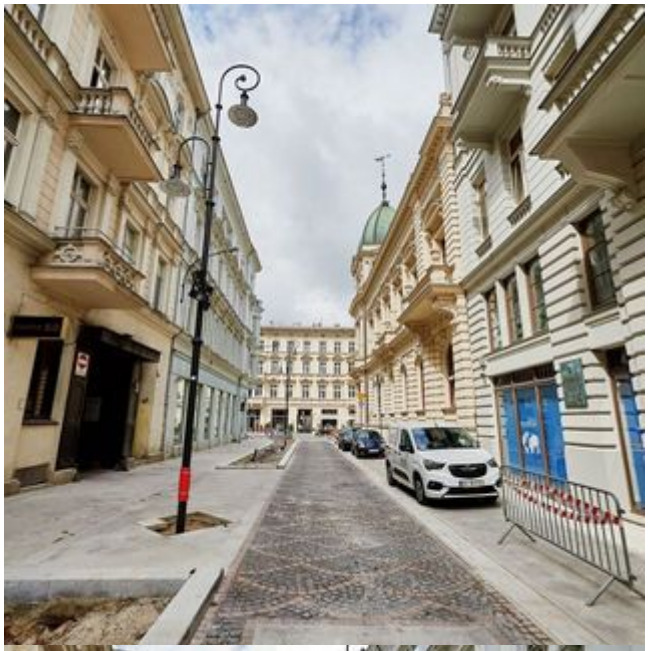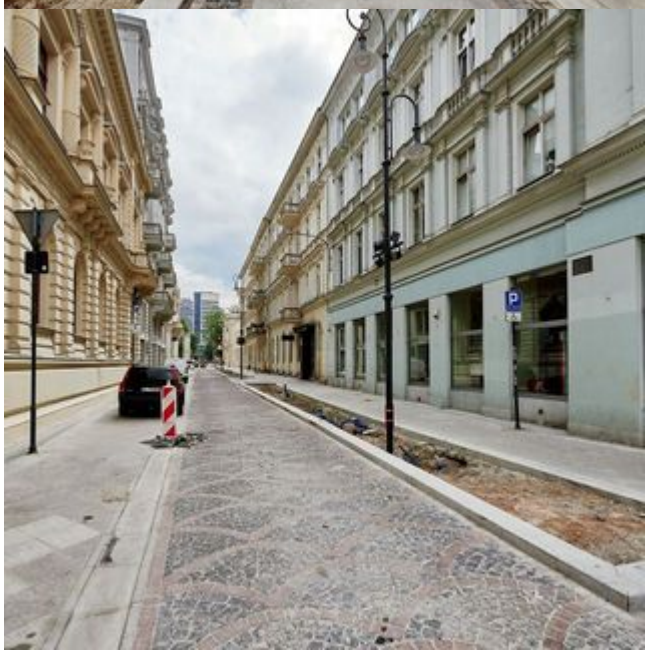
Operacyjnego Województwa Łódzkiego na lata 2014-2020.