- PORTAL REWITALIZACJA
- AKTUALNOŚCI

# Modernizacja ogrzewania w kamienicach. Spotkanie w Fabryce Aktywności Miejskiej

13.07.2022 12:55 red / ŁÓDŹ.PL / Szymon Zatorski

- kategoria:
- Portal Rewitalizacji
- Rewitalizacja

Dla mieszkańców starych, często przedwojennych budynków, słabe ocieplenie i przestarzałe instalacje termiczne, przez które zimą ucieka ciepło, są uciążliwym problemem. A rozwiązania powszechnie dotychczas stosowane wcale nie

poprawiają sytuacji. Dlatego Łódź dzięki unijnej pomocy dokona audytów 20 kamienic, na podstawie których stworzona zostanie koncepcja inwestycyjna dla remontu systemów ogrzewania w 100 historycznych budynkach.

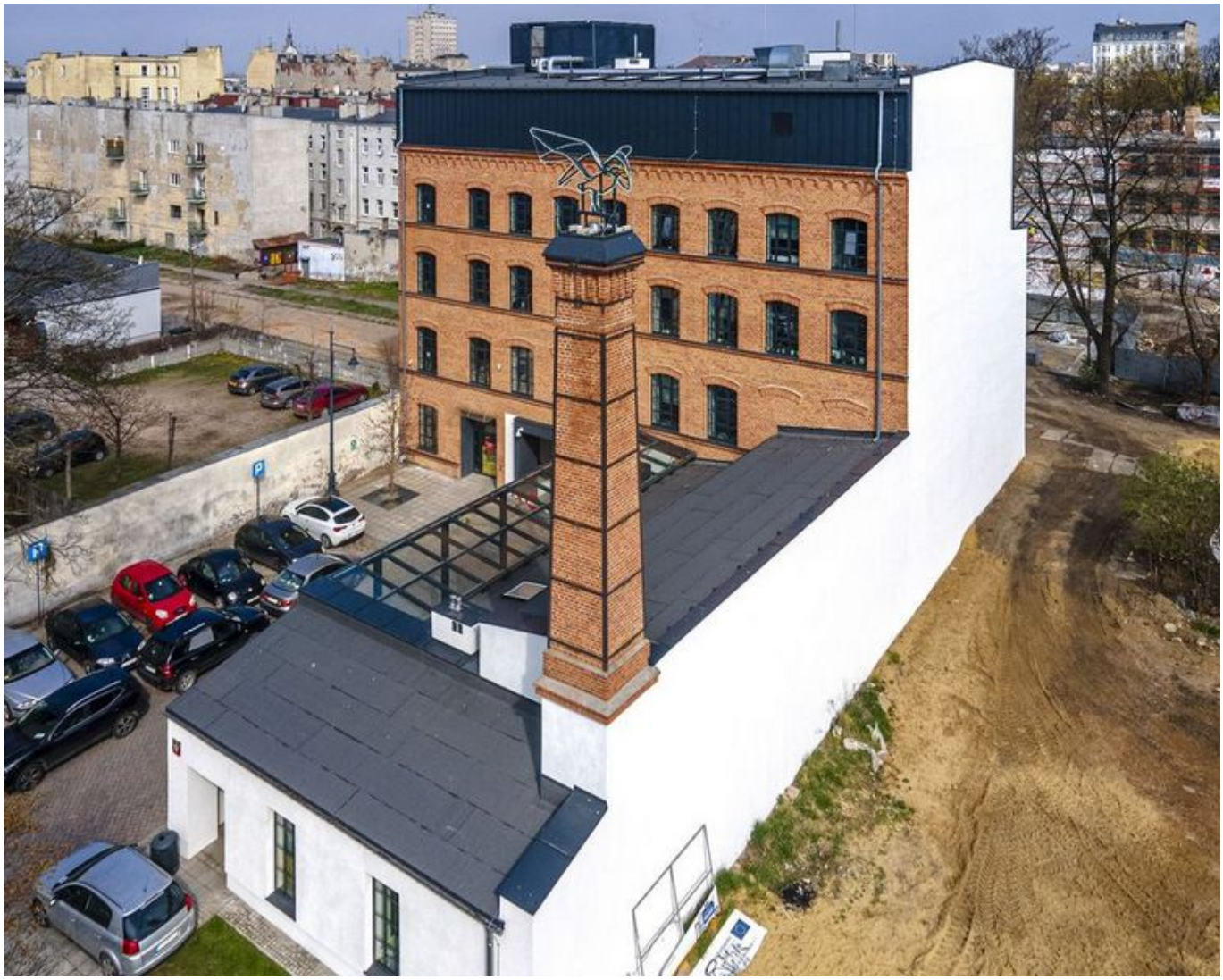

Na zdjęciu wyremontowana siedziba Fabryki Aktywności Miejskiej przy ul. Tuwima 10.

Należy pójść w kierunku nowoczesnych technologii

pozwalających dłużej utrzymać ciepło wewnątrz budynków podczas jesieni i zimy. Miasto wybrało 100 budynków do nowatorskiego programu modernizacji ogrzewania. Kamienice najpierw zostaną poddane ocenie technicznej i ekonomicznej. Ważnym głosem będą także opinie, potrzeby i oczekiwania samych mieszkańców.

> – Zapraszamy wszystkich łodzian do angażowania się w działania. Chcemy skierować uwagę tam, gdzie istnieją najpilniejsze potrzeby. Szczególnie starannie analizować będziemy głosy tych osób, które zamieszkują stare kamienice i na co dzień zmagają się z rosnącymi kosztami ogrzewania – mówią urzędnicy.

W kolejnym etapie prac doradca techniczny przeprowadzi audyty energetyczne. Wskaże konkretne kroki, które doprowadzą do zmniejszenia strat ciepła, biorąc pod uwagę takie rozwiązania jak docieplenie ścian, piwnic, przestrzeni pod dachami, wymianę okien i drzwi, zainstalowanie systemu zarządzania energią czy dodanie instalacji fotowoltaicznej wykorzystującej energię słoneczną.

Potem powstanie strategia sfinansowania modernizacji 100 budynków. Kiedy koszty ogrzewania zostaną dzięki tym zmianom obniżone, inwestycje przełożą się na oszczędności w budżetach domowych mieszkańców.

Wszystkich zainteresowanych modernizacją ogrzewania zapraszamy 13 lipca i 7 września o godz. 18:00 do Fabryki Aktywności Miejskiej przy ul. Tuwima 10.