- PORTAL REWITALIZACJA
- AKTUALNOŚCI

Mieszkania dla zdolnych studentów i absolwentów. Jakie są kryteria przyznania? [ZDJĘCIA]

10.08.2022 11:14 red / ŁÓDŹ.PL

- kategoria:
- Portal Rewitalizacji
- Rewitalizacja

Dwanaście wyremontowanych i gotowych do wprowadzenia się mieszkań w miejskich kamienicach czeka na zdolnych studentów łódzkich uczelni oraz absolwentów tychże szkół wyższych. Lokale są przeznaczone do najmu dla osób, które swoje życie zawodowe postanowiły związać z Łodzią, zaś ich wiedza, umiejętności czy specyfika pracy należy do tych

nieprzeciętnych.

Na zdjęciu wyremontowana kamienica wielkomiejska, w której znajdują się mieszkania przeznaczone dla laureatów miejskiego programu

Konkurs dla studentów i absolwentów

Miasto ogłasza konkurs dla studentów ostatniego roku łódzkich szkół wyższych oraz absolwentów, którzy nie skończyli 30. roku życia. W ofercie konkursowej jest 12 komfortowych, wyremontowanych mieszkań w budynkach po kompleksowej rewitalizacji: od niespełna 30-metrowych kawalerek do prawie 50-metrowych mieszkań z dwoma pokojami. W każdym z nich jest łazienka oraz centralne ogrzewanie. Lokale są po remoncie, gotowe, by tylko wnieść swoje osobiste rzeczy i zamieszkać. Mieszkania znajdują się w kamienicach przy ul.: Sterlinga 9, Gdańskiej 25 i 35, Legionów 38, Radwańskiej 27, Wólczańskiej 147a, 151 oraz 167, Tuwima 16.

Jakie warunki musi spełnić osoba, która stara się o lokal w takiej kamienicy?

- musi mieszkać i pracować w Łodzi
- musi być studentem ostatniego roku uczelni w Łodzi lub

absolwentem uczelni w Łodzi rekomendowanym przez rektora uczelni
- w dniu złożenia wniosku nie może mieć ukończonego 30. roku życia
- musi dostarczyć zaświadczenie o pozostawaniu w stosunku pracy

Szczegółowe zasady oraz dokumenty do pobrania można znaleźć na stronie internetowej Zarządu Lokali Miejskich.
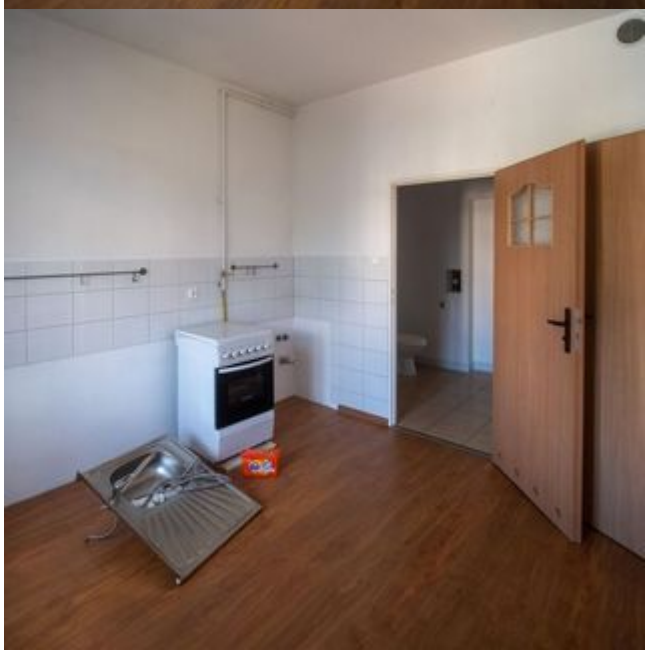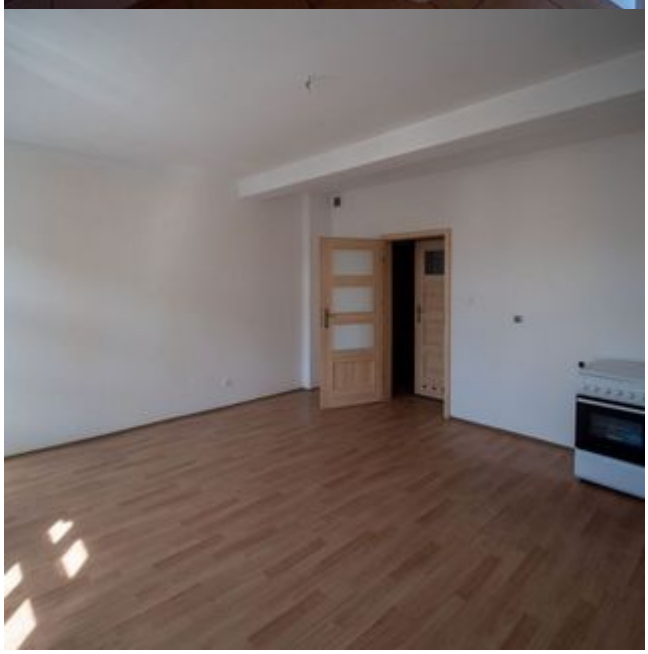
Dokumenty można składać do 20 października 2022 r. w Zarządzie Lokali Miejskich.