- PORTAL REWITALIZACJA
- AKTUALNOŚCI

Mieszkanie chronione powstało przy Włókienniczej 3. MOPS Łódź szuka lokatorów

22.08.2022 10:33 IJK / ŁÓDŹ.PL

- kategoria:
- Portal Rewitalizacji
- Rewitalizacja

Pięcioro pełnoletnich łodzian z niepełnosprawnościami zamieszka wkrótce w mieszkaniu chronionym ulokowanym na poddaszu zrewitalizowanej kamienicy przy ul. Włókienniczej 3. Pieczę nad tym lokum sprawuje Miejski Ośrodek Pomocy Społecznej w Łodzi, jednocześnie poszukując lokatorów.

Kolarz stworzony z dwóch zdjęć z których zdjęcie po lewej stronie przedstawia elewację kamienicy przy ul. Włókienniczej 3, natomiast zdjęcie po prawej stronie przedstawia wnętrze mieszkania chronionego w ww. budynku

Mieszkanie chronione znajdujące się w kamienicy przy ul. Włókienniczej 3 ma 180 mkw. powierzchni, na którą składa się: pięć pokoi (po jednym dla każdego lokatora z niepełnosprawnością), pokój opiekuna, pokój dzienny z

aneksem kuchennym i jadalnią, dwa pomieszczenia gospodarcze oraz pralnia. Lokum jest umeblowane i wyposażone w sprzęty oraz urządzenia umożliwiające i ułatwiające codzienne funkcjonowanie lokatorów, którzy wkrótce w nich zamieszkają.

Koszt powstania lokalu oraz jego wyposażenia jest wliczony w kwotę kompleksowej rewitalizacji całej kamienicy (6 mln zł). Operator lokum, Stowarzyszenie „POMOST”, otrzyma również jednorazowo z budżetu Miasta Łodzi 18 tys. zł na zakup dodatkowego, niezbędnego wyposażenia.

Mieszkanie wspierane przez MOPS Łódź

Lokal przy ul. Włókienniczej 3 będzie mieszkaniem wspieranym. Możliwy czas pobytu to maksymalnie dwa lata, w szczególnych przypadkach z możliwością przedłużenia na czas nieokreślony.

– Mieszkanie chronione to miejsce dla osób, które potrzebują bardziej intensywnego wsparcia, niż pomoc w postaci usług opiekuńczych – mówi Piotr Kowalski, zastępca dyrektora Miejskiego Ośrodka Pomocy Społecznej w Łodzi ds. programów społecznych i osób z niepełnosprawnościami. – Tego rodzaju mieszkanie stanowi również alternatywę dla

domu pomocy społecznej. Osoba z niepełnosprawnością w takim lokalu ma możliwość niezależnego życia. Uruchamianie takich miejsc to kierunek, w którym chcemy zmierzać.

Jak zamieszkać w mieszkaniu chronionym w Łodzi?

O możliwość pobytu może ubiegać się pełnoletni łodzianin posiadający orzeczenie o niepełnosprawności z właściwym stopniem i symbolem lub też posiadający zaświadczenie lekarskie wystawione na podstawie ustawy o ochronie zdrowia psychicznego oraz zaświadczenie o udziale w terapii. Osoby starające się o tego typu lokum nie mogą potrzebować całodobowego wsparcia.
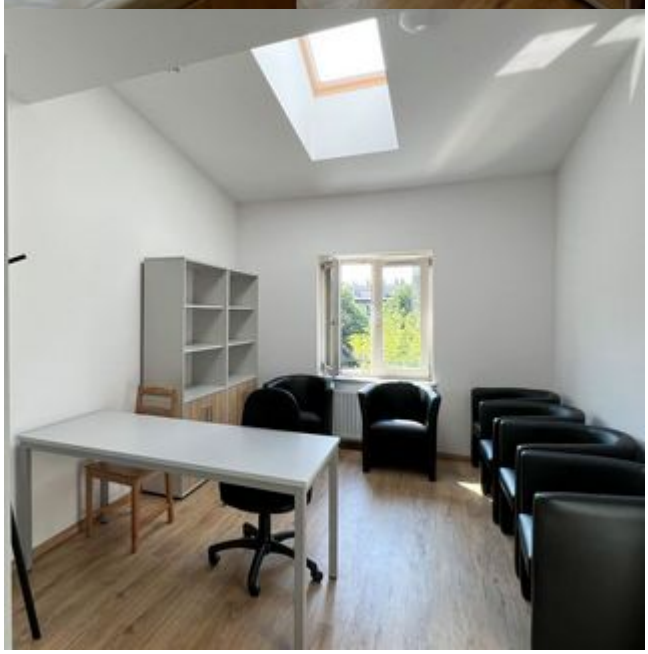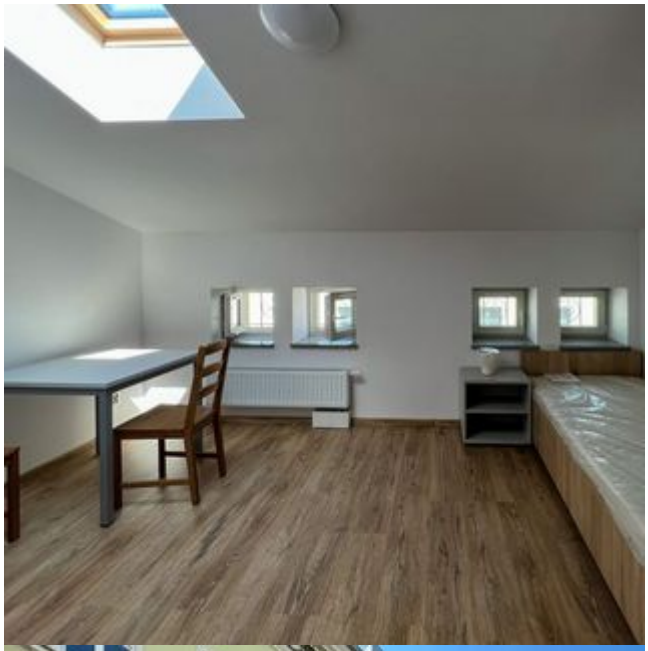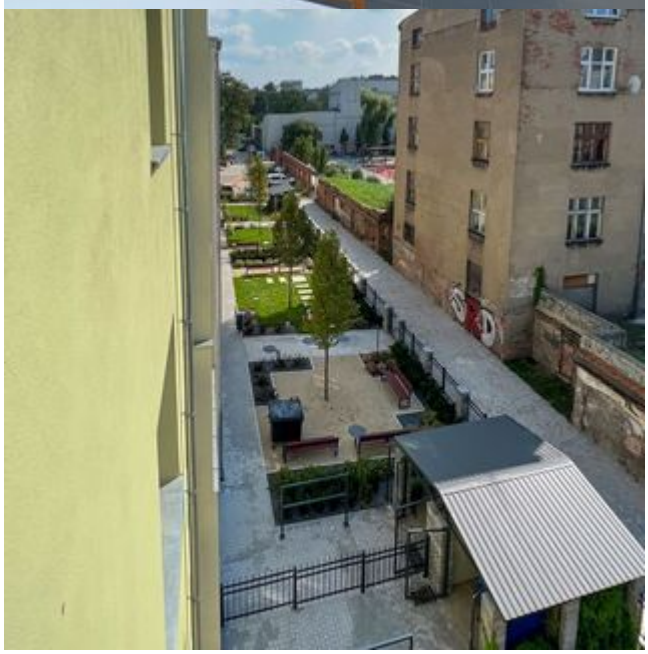
Wszelkie szczegółowe informacje na temat mieszkań chronionych dla osób z niepełnosprawnościami można uzyskać w Wydziale Pomocy Stacjonarnej MOPS Łódź, pod numerami telefonów: (42) 685 43 79 oraz (42) 685 43 81 (w poniedziałki, środy, czwartki i piątki w godz. 8:00 – 16:00 oraz we wtorki w godz. 9:00 – 17:00).