- PORTAL REWITALIZACJA
- AKTUALNOŚCI

Fabryka Wigencja obok OFF Piotrkowska prawie gotowa. Zobacz, jak wygląda [ZDJĘCIA]

25.08.2022 11:59 ML / ŁÓDŹ.PL

- kategoria:
- Portal Rewitalizacji
- Rewitalizacja

Kończą się prace budowlane w Wigencji - zabytkowej fabryce koło OFF Piotrkowska. Do wykonania pozostanie już tylko wyposażenie nowej siedziby teatru i biblioteki oraz urządzenie ogrodu.

Na zdjęciu wnętrza budynku Wigencji przy ul. Sienkiewicza 75/77 po remoncie

Odliczamy dni do końca jednej z największych inwestycji o obszarze rewitalizacji - remontu fabryki przy ul. Sienkiewicza 75/77. Nowa Wigencja to zmodernizowane wnętrza, profesjonalne wyposażenie, piękny ogród i niezwykły łódzki klimat. Fabryka wypełniona sztuką będzie otwarta na dzieci i młodzież z niepełnosprawnościami.

- Przed nami ostatnie poprawki i roboty wykończeniowe. Ekipy budowlane budowlane zobaczymy również przy robotach

związanych z zagospodarowywaniem terenu. Przed wykonawcą położenie nawierzchni podwórza oraz nasadzenia zieleni. W pierwszych dniach września planujemy rozpocząć odbiory inwestycji. Potem zajmiemy się dokończeniem wyposażenia. Obiekt będzie gotowy na początku przyszłego roku - mówi Agnieszka Kowalewska-Wójcik, dyr. Zarządu Inwestycji Miejskich.

Jaka będzie nowa Wigencja?

Duża powierzchnia budynków pozwoliła nie tylko na umieszczenie tu dwóch doskonale wyposażonych scen teatru, ale również stworzenie centrum spotkań ze sztuką współczesną.

Obok teatru funkcjonować będzie biblioteka i restauracja rodzinna. Znajdziemy tu sale warsztatowe i pracownie, w których dzieci i młodzież będą mogły pogłębiać wiedzę i szlifować swoje talenty.

W nowych pofabrycznych wnętrzach swoją siedzibę będzie miał łódzki Teatr Pinokio. Duża sala teatralna pomieści blisko 150 osób, a mała ponad 50. Na pierwszym piętrze znajdzie się strefa ruchu, trzy pracownie dźwięku i studio nagrań. Na drugim piętrze garderoby, pracownia krawiecka i plastyczna, magazyn i świetlica dla aktorów. Poddasze wykorzystano na pokoje do wypoczynku, relaksu i skupienia. W budynku

kotłowni powstaje punkt biblioteczny.

Ogród koło fabryki

W ramach inwestycji powstaje pasaż, który połączy Wigencję z OFF Piotrkowską. Istniejąca roślinność w połączeniu z nową odtworzy ogród, który istniał w przeszłości przy fabryce. Przy nim powstanie plenerowa strefa zabawy dla dzieci.

O kondycję zieleni będą dbały dwa specjalne systemy nawadniania automatycznego - tzw. linie kroplujące oraz nawadnianie dokorzeniowe dla drzew.

Projekt pn. "Rewitalizacja Obszarowa Centrum Łodzi - Projekt 6" realizowany w ramach umowy o dofinansowanie nr UDA-RPLD.06.03.01-10-0004/17-00 zawartej w dniu 30 sierpnia 2017 roku. Projekt jest realizowany w ramach Zintegrowanych Inwestycji Terytorialnych.

Projekt współfinansowany z Europejskiego Funduszu Rozwoju Regionalnego w ramach Regionalnego Programu Operacyjnego Województwa Łódzkiego na lata 2014-2020.
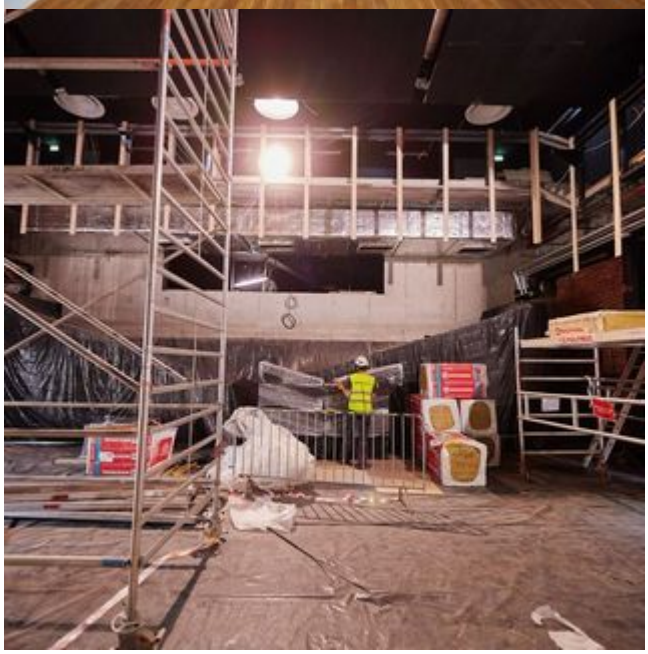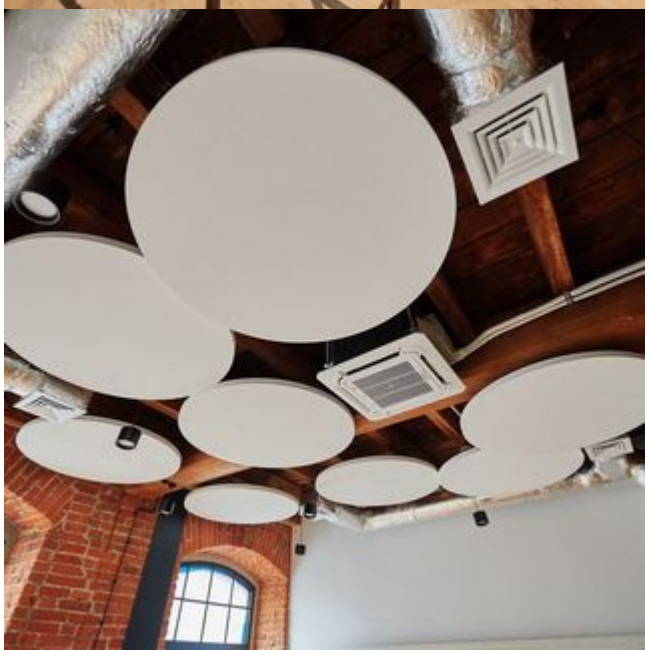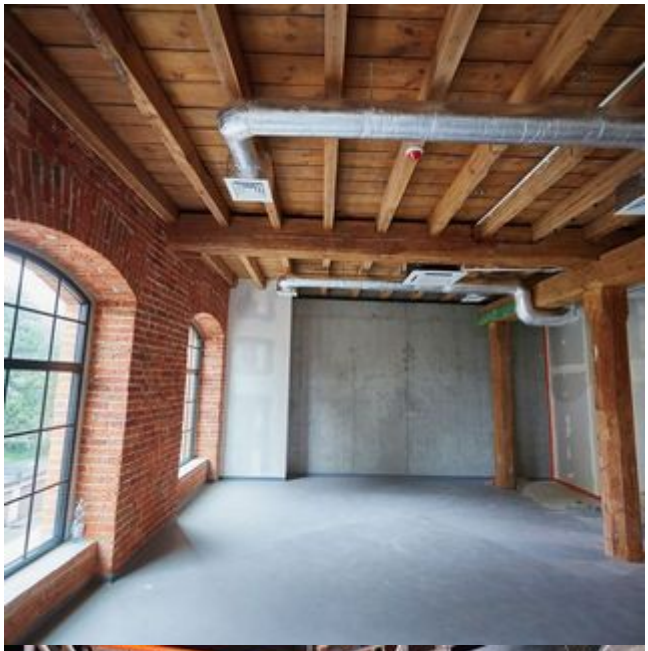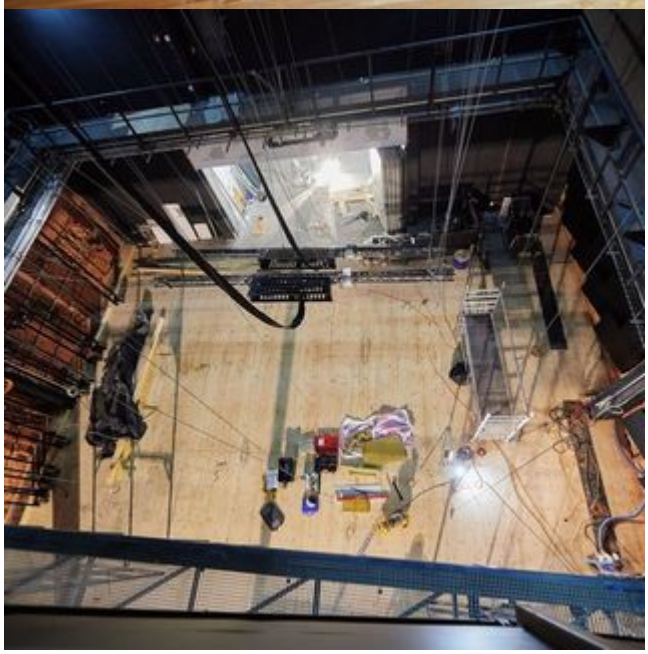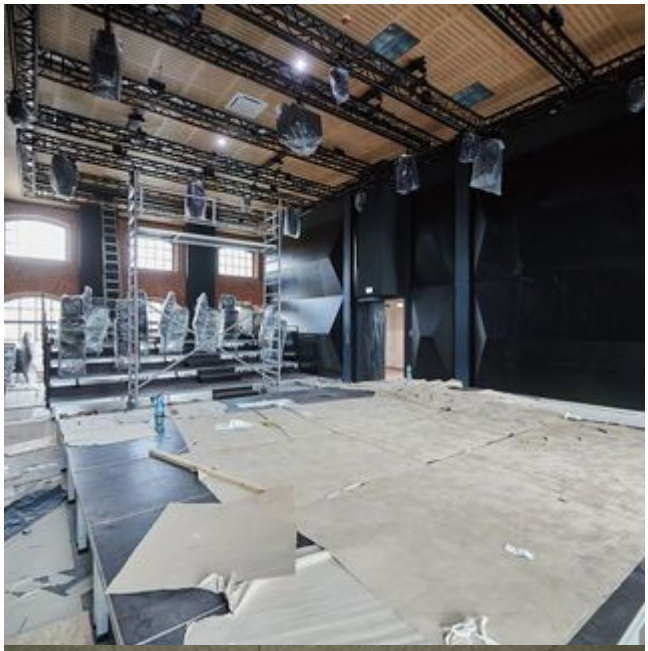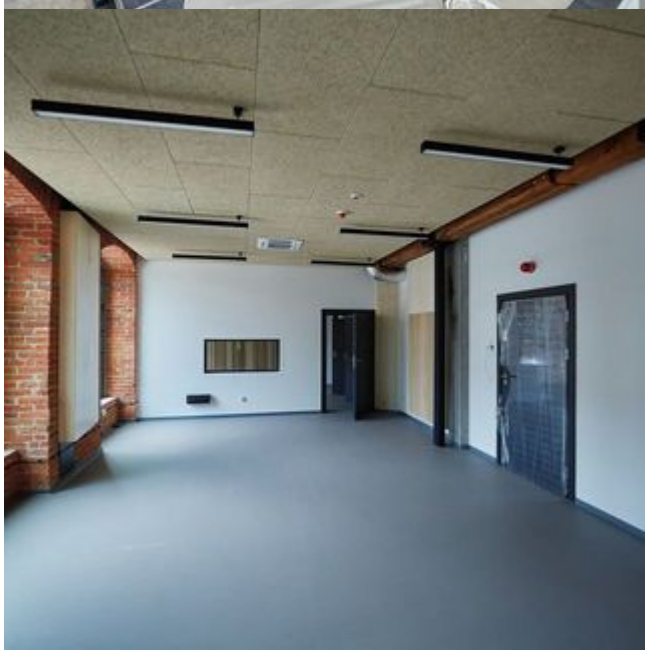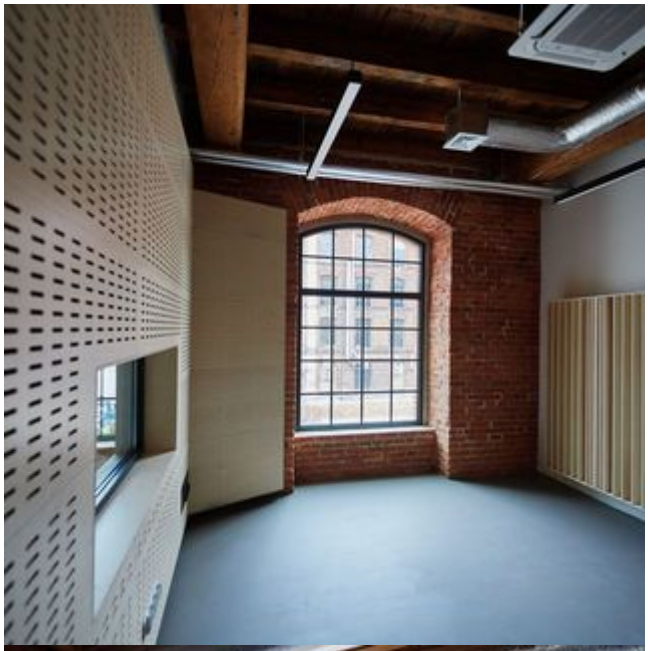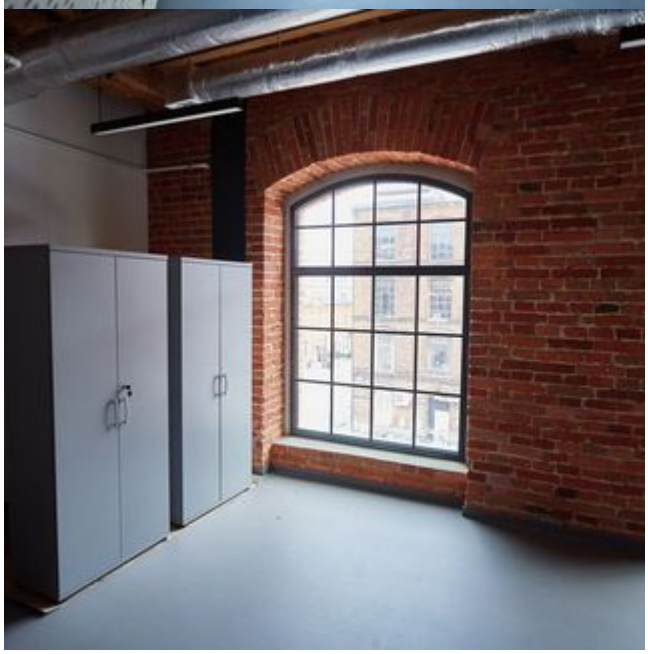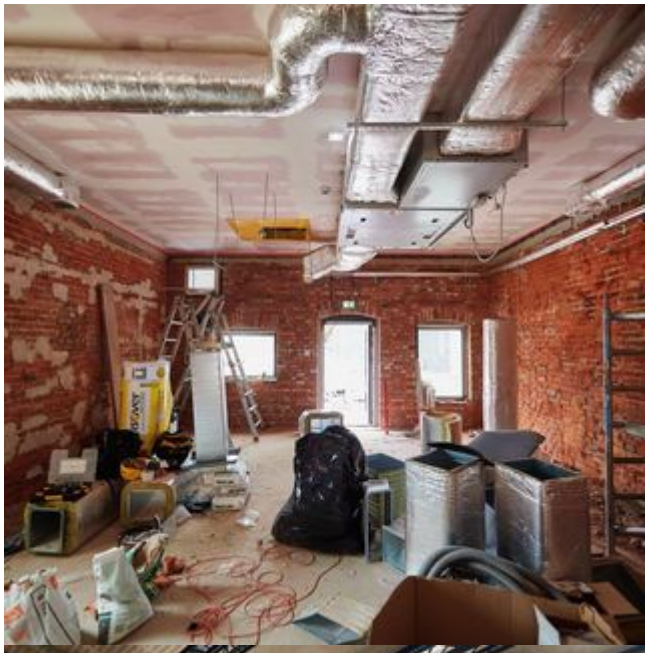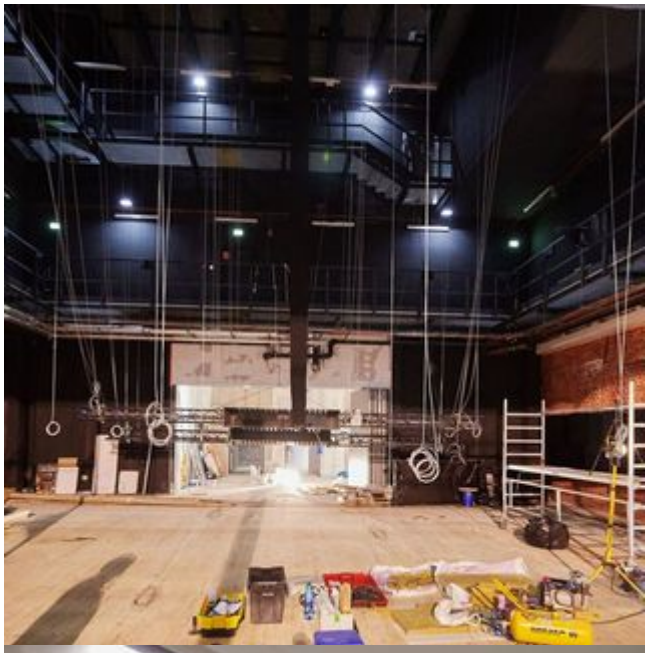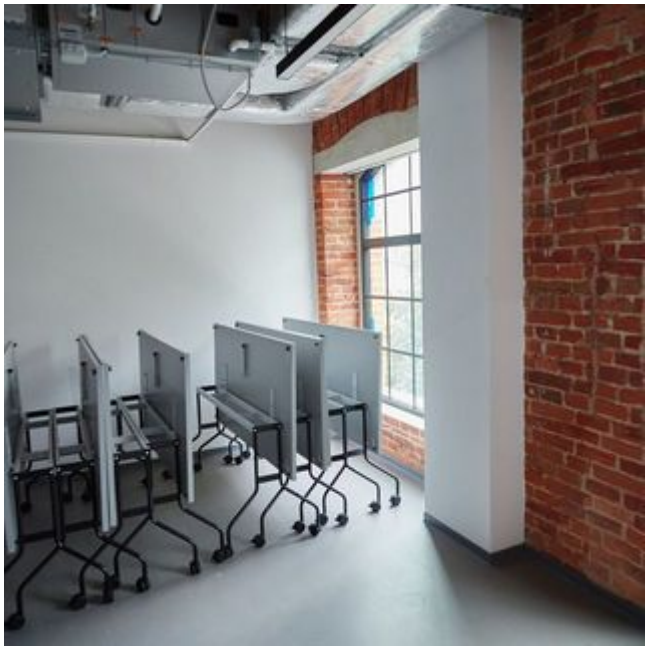
ABLO Group