- PORTAL REWITALIZACJA
- AKTUALNOŚCI

63 mln złotych na remont szpitala Jonschera. Wyczekana modernizacja oddziałów rehabilitacji i neurologii

19.09.2022 15:23 OHO

- kategoria:
- Portal Rewitalizacji
- Rewitalizacja

Trwa remont oddziału neurologii i rehabilitacji w szpitalu miejskim im. Jonschera. To ostatnia tak duża, wielomilionowa inwestycja, na którą czekała placówka. Przez 10 ostatnich lat miasto przeprowadziło w centrum medycznym modernizacje

warte ok. 65 mln zł.

Na zdjęciu budynek szpitala Jonschera podczas trwającego remontu

Szpital im. Jonschera jest intensywnie modernizowany od 2013 r. Do tej pory koszt remontów i zakupów sięgnął 63 mln zł. Wśród już zrealizowanych inwestycji wymienić można m.in. budowę nowego bloku operacyjnego z pięcioma salami operacyjnymi, modernizację Oddziału Anestezjologii i Intensywnej Terapii, modernizację Oddziału Okulistyki, budowę nowego Oddziału Ginekologicznego, wyposażenie Oddziału Chirurgii Ogólnej oraz Chirurgii Urazowo–Ortopedycznej czy modernizację SOR.

Ostatni remont – oddział neurologii i rehabilitacji

Aktualnie trwa remont oddziału neurologii i rehabilitacji. W jego ramach przebudowane zostaną zarówno gabinety zabiegowe, zaplecze socjalne personelu, jak i łazienki oraz sale pacjentów. – Przyznaję, że z niecierpliwością czekaliśmy na ten remont. Do tej pory na naszym oddziale mieliśmy fantastyczną kadrę, a po modernizacji będziemy mieli również fantastyczne wnętrza – dodaje prof. Elżbieta Miller, ordynator Oddziału Rehabilitacyjnego.
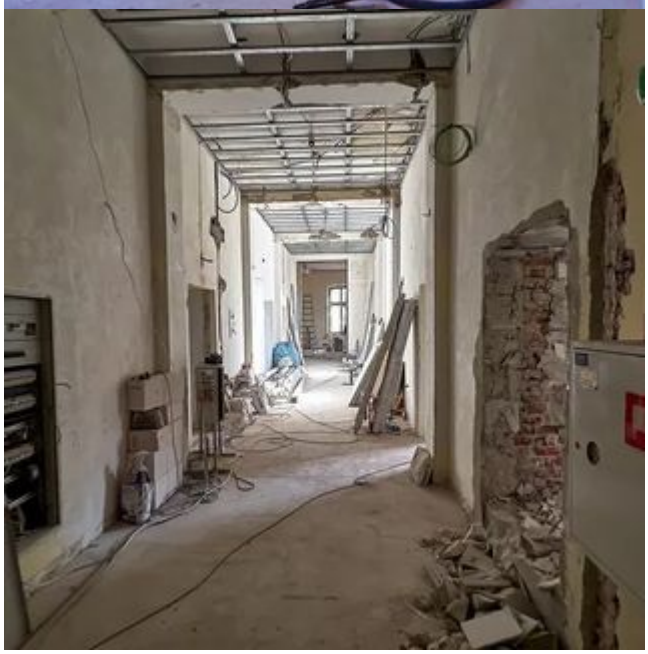
Modernizacja zostanie podzielona na trzy etapy tak, by oddziały mogły przyjmować pacjentów. Zakończenie prac zaplanowano na 2024 r.