- PORTAL REWITALIZACJA
- AKTUALNOŚCI

Zaniedbana fabryka przy Sienkiewicza 61A do remontu. Otwarto oferty przetargowe

24.10.2022 10:38 sasza

- kategoria:
- Portal Rewitalizacji
- Rewitalizacja

Trzy firmy złożyły oferty na remont fabryki przy ul. Sienkiewicza 61A. Teraz miasto musi wybrać najkorzystniejszą.

Na zdjęciu elewacja budynku fabrycznego przy ul. Sienkiewicza 61a widziana od strony pasażu Schillera

Fabryka przy

Sienkiewicza 61A

Fabryka przy ul. Sienkiewicza 61A, do której wchodzi się z pasażu Schillera, nie przypomina większości łódzkich fabryk – jej elewacja nie jest ceglana, ale otynkowana. Zmieni się to jednak dzięki remontowi. Wykonawca ma przywrócić jej oryginalny kształt, a wnętrza zamienić w lokale użytkowe i biura. Na parterze zostanie wybita nowa brama, przez którą poprowadzi pasaż w stronę ulic Nawrot i Piotrkowskiej.

Oferty przetargowe

20 października Zarząd Inwestycji Miejskich otworzył oferty złożone do przetargu na remont gmachu. Najtańsza opiewa na 86 mln zł, a najdroższa – na 102 mln zł. To kwoty przekraczające szacunki. Przed miastem teraz analiza dokumentów i podjęcie decyzji o ewentualnym zwiększeniu budżetu inwestycji.

Projekt pn. "Rewitalizacja Obszarowa Centrum Łodzi - Projekt 5" realizowany w ramach umowy o dofinansowanie nr UDA-RPLD.06.03.01-10-0001/17-00 zawartej w dniu 9 sierpnia 2017 roku. Projekt jest realizowany w ramach Zintegrowanych

Inwestycji Terytorialnych.
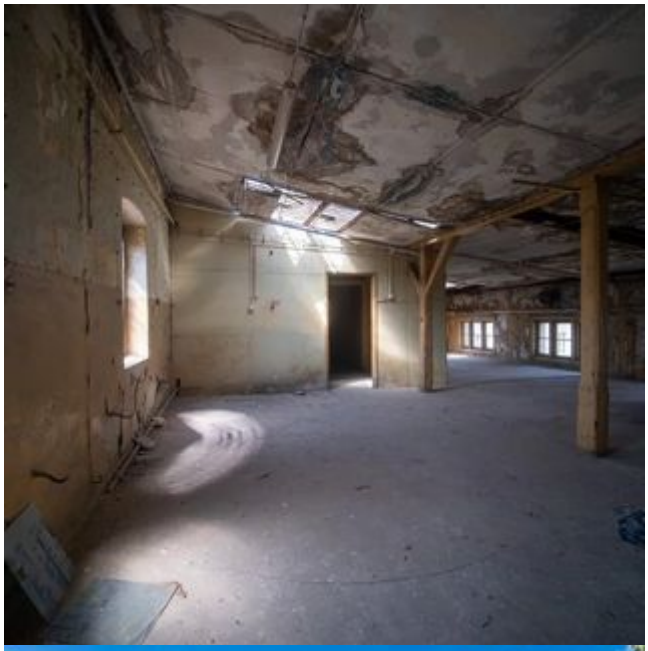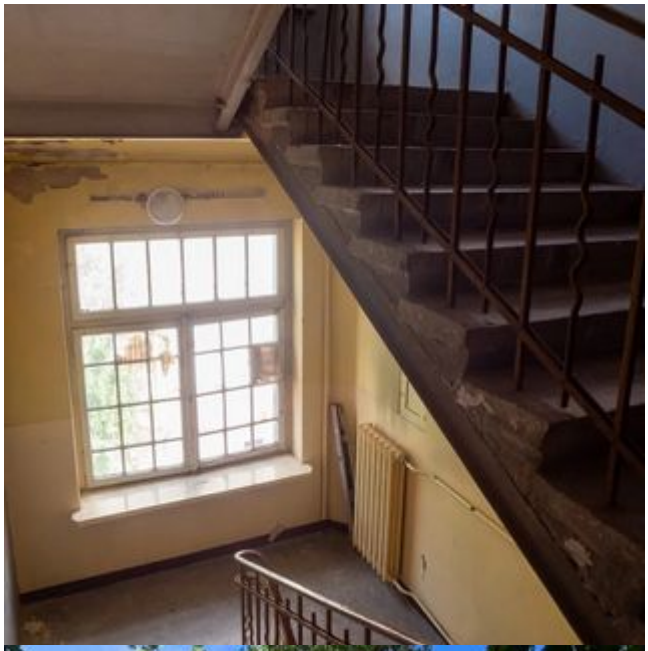
Projekt współfinansowany z Europejskiego Funduszu Rozwoju Regionalnego w ramach Regionalnego Programu Operacyjnego Województwa Łódzkiego na lata 2014-2020.