- PORTAL REWITALIZACJA
- AKTUALNOŚCI

Rozpoczynamy prace nad zmianą Gminnego Programu Rewitalizacji miasta Łodzi

24.11.2022 12:48 Patrycja Wojtaszczyk

- kategoria:
- Portal Rewitalizacji

Prezydent Miasta Łodzi zawiadamia, że w dniu 16 listopada 2022 roku Rada Miejska w Łodzi podjęła Uchwałę Nr LXVIII/2008/22 w sprawie przystąpienia do sporządzenia zmiany Gminnego Programu Rewitalizacji miasta Łodzi.

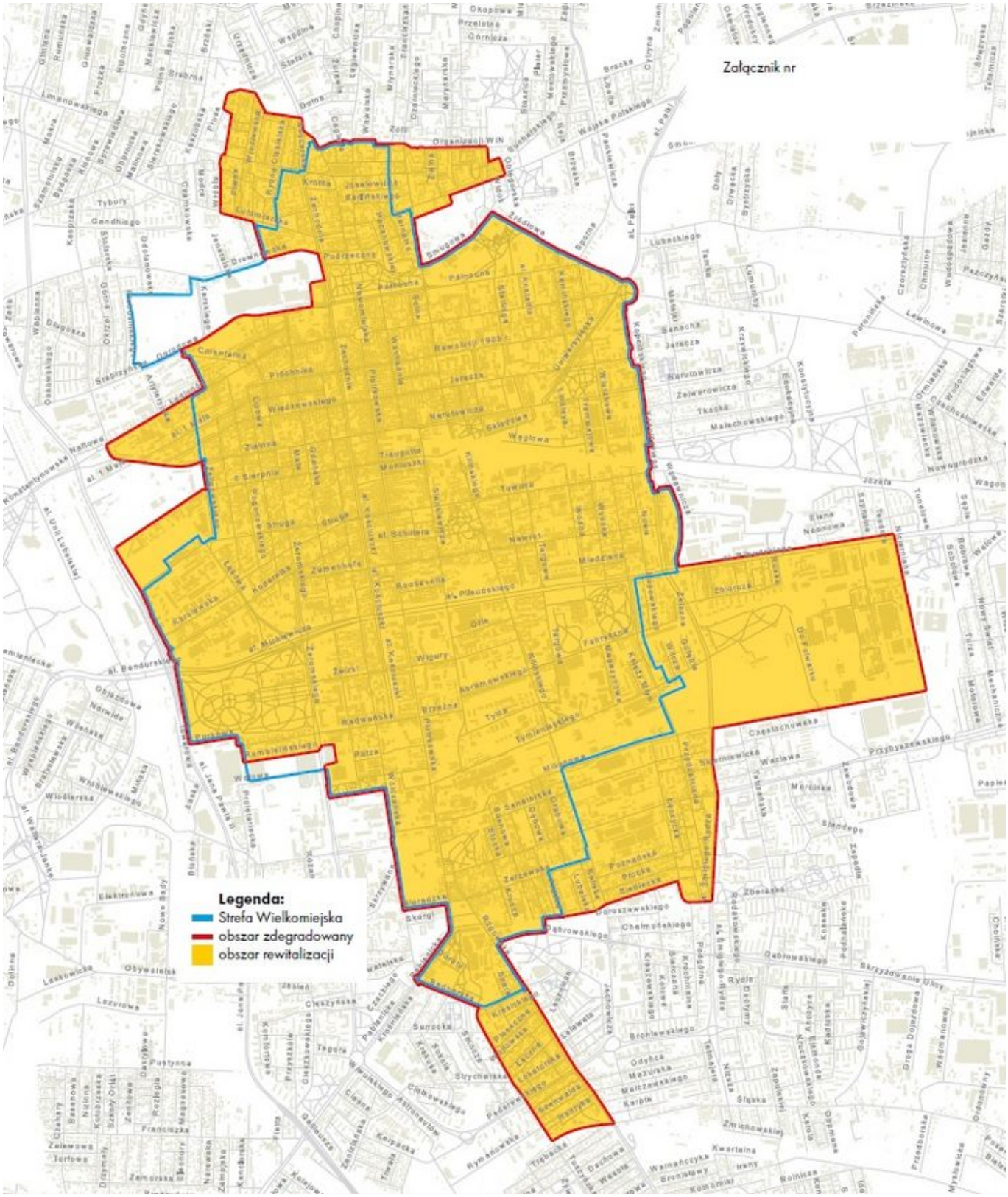

Gminny Program Rewitalizacji to najważniejszy dokument opisujący potrzeby i plany miasta dotyczące rewitalizacji.

Wraz ze zmianą sytuacji zewnętrznej i na podstawie ceny aktualności i stopnia realizacji powinien być odpowiednio uaktualniany. W przypadku Łodzi takie zmiany wprowadzono już dwukrotnie (w 2018 i w 2020 roku). Rozpoczynamy zatem proces zmiany tego dokumentu po raz trzeci. Przystąpienie do tego procesu zostało zaaprobowane przez Komitet Rewitalizacji podczas posiedzenia w lipcu 2022 roku.

Uaktualnienie treści Gminnego Programu Rewitalizacji ma objąć w szczególności:
1. Uwzględnienie szans i możliwości związanych z nową perspektywą unijną (2021-2027) oraz środkami dostępnymi w ramach programów operacyjnych.
2. Wprowadzenie zmian wynikających z aktualizacji listy podstawowych przedsięwzięć rewitalizacyjnych wpisanych do Gminnego Programu Rewitalizacji (m. in. dodanie nowych przedsięwzięć, wskazanie przedsięwzięć, których realizacja się już zakończyła, aktualizacja kwot przeznaczonych na realizację poszczególnych przedsięwzięć w związku z zawieraniem i realizacją umów o dofinansowanie na poszczególne działania, aktualizacja danych dot. wykonawców).

W ramach prac, zgodnie z wymogami ustawy o rewitalizacji, przeprowadzone zostaną pełne konsultacji treści i proponowanych zmian z mieszkańcami. Już teraz zachęcamy do zastanowienia się nad tym jakie przedsięwzięcia warto w

nowym dokumencie uwzględnić.

Obwieszczenie w sprawie przystąpienia do sporządzenia zmiany Gminnego Programu Rewitalizacji miasta Łodzi