- PORTAL REWITALIZACJA
- AKTUALNOŚCI

Remont Legionów rozpoczęty. Drogowcy przejęli plac budowy [ZDJĘCIA]

06.12.2022 10:06 red

- kategoria:
- Portal Rewitalizacji
- Rewitalizacja

Wystartował długo wyczekiwany remont ul. Legionów pomiędzy placem Wolności a ulicą Żeligowskiego. Modernizacja nie ominie również ulicy Cmentarnej.



Kolaż dwóch zdjęć pokazujący początek prac rozbiórkowych, prowadzonych na ul. Legionów w ramach rozpoczynającego się remontu.

– Wykonawca przejął plac budowy. Drogowców zobaczymy przy zabezpieczaniu terenu budowy. Ponadto robotnicy przygotowują się do demontażu szyn i prac rozbiórkowych. W ciągu najbliższych dni planowany jest również demontaż trakcji – zapewnia Agnieszka Kowalewska-Wójcik, dyrektor Zarządu Inwestycji Miejskich




ZDM





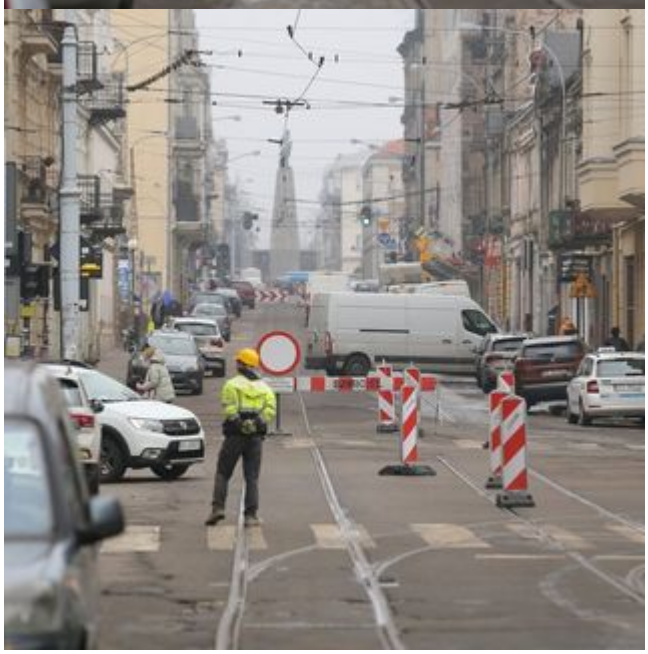




MAN








ul. Legionów
Obowiązuje od 05.12.2022 r.