- PORTAL REWITALIZACJA
- AKTUALNOŚCI

2022 w rewitalizacji. Mediateka MeMo, Księży Młyn, Wigencja. Co nas zachwyciło? [RAPORT]

29.12.2022 10:18 ML

- kategoria:
- Portal Rewitalizacji
- Rewitalizacja

Rok 2022 był bardzo ważny dla łódzkiej rewitalizacji. Do listy wyremontowanych budynków dołączyły m.in. wille Ludwika Meyera przy ul. Moniuszki, fabryka Wigencja czy dom Moryca Tauberga. Dużo działo się też na Księżym Młynie. Co najbardziej zachwyciło w ostatnich dwunastu miesiącach? Sprawdźcie w naszej galerii!

Kolaż trzech zdjęć przedstawiających trzy trzy zrewitalizowane obiekty lub ich elementy. Od lewej: Mediateka MeMo, Wigencja, wnętrze willi Hilarego Majewskiego

Zdjęcia wraz z opisami najciekawszych łódzkich rewitalizacji znajdują się w galerii powyżej

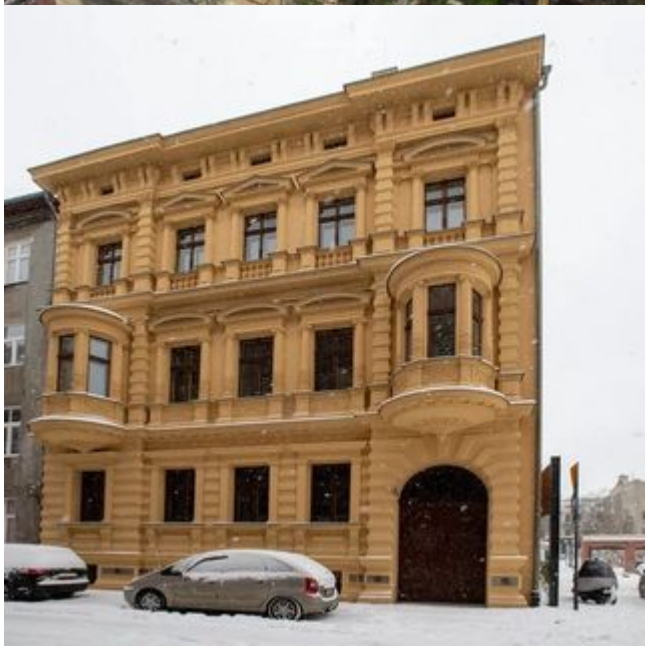

MeMo
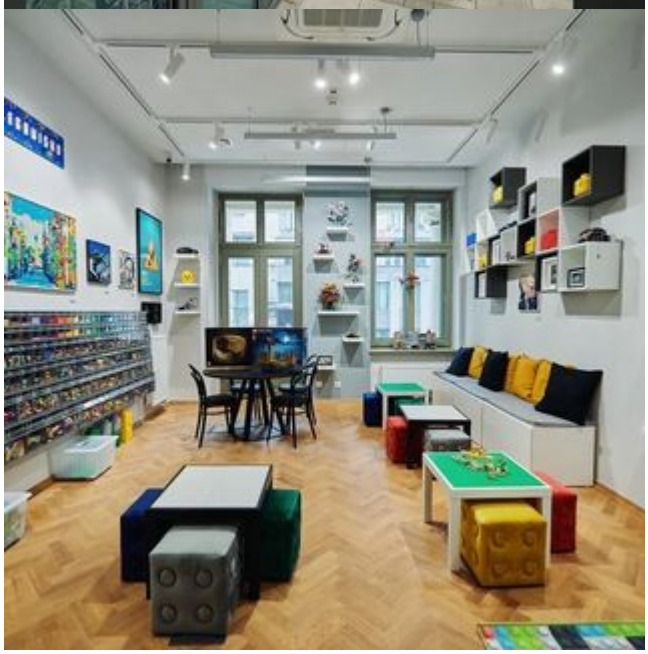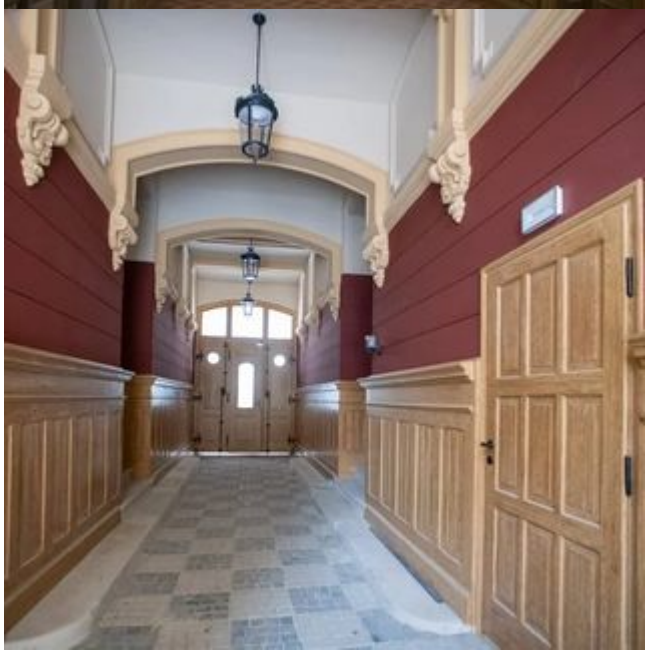
MeMo