- PORTAL REWITALIZACJA
- AKTUALNOŚCI

Zachodnia 76. Remont zabytkowego budynku na półmetku. Co tam powstanie? [ZDJĘCIA]

12.01.2023 10:49 red

- kategoria:
- Portal Rewitalizacji
- Rewitalizacja

W zabytkowych wnętrzach przy ul. Zachodniej 76 budowana jest Secesja, czyli bardzo wyjątkowa biblioteka. Najważniejsza w jej zbiorach będzie dokumentacja historii Łodzi i mieszkańców.

Kolaż składający się z 2 zdjęć: po lewej stronie prace remontowane prowadzone przy odtworzeniu zdobień sufitu, po prawej stronie sztukaterie na suficie jednego z pomieszczeń budynku

Biblioteka Secesja

Secesja będzie gromadziła bogaty księgozbiór profilowany pod kątem publikacji dotyczących architektury i historii Łodzi oraz światowych trendów w planowaniu i zagospodarowaniu przestrzeni miejskiej. Nazwa biblioteki nie jest przypadkowa, gdyż Zachodnia 76 to perła secesji. Elewację oraz wnętrza

wybudowanej w pierwszych latach XX w. kamienicy zdobią przepiękne motywy roślinne, pośród których dominuje kaduceusz - symbol handlu. Tynk na elewacji zmienia kolor od gładkiego i jasnego po ciemniejszy żłobkowany. Klatkę schodową oraz wnętrza zdobią liczne sztukaterie secesyjne.

Secesyjna kamienica przy ul. Zachodniej 76 powstała w latach 1903–1905 i od początku służyła za budynek mieszkalny. Po remoncie zmieni się w miejsce dostępne dla wszystkich łodzian.

Zachodnia 76 - raport z budowy

Prace postępują zgodnie z harmonogramem. Zaawansowanie robót to już ponad 60%. – Drewniane stropy zostały wzmocnione oraz zabezpieczone środkiem przeciw korozji biologicznej oraz środkiem ogniochronnym. Zdemontowano parkiet taflowy wraz z bordiurą. Konserwatorzy pracują przy oczyszczaniu sztukaterii. Ponadto zakończono prace przy wymianie instalacji, przemurowano kominy, wzmocniono dach. Trwają prace przy odnowie elewacji wschodniej i północnej. Na ukończeniu jest tynkowanie w piwnicy i na parterze – mówi Olga Kassyańska z Zarządu Inwestycji

Miejskich.

Inwestycja warta 7 mln zł zostanie zakończona w wakacje 2023 roku.

Projekt pn. „Wspólnie tworzymy miasto – Wzmocnienie działań kulturalnych poprzez stworzenie miejsca spotkań społeczności lokalnej w filii Biblioteki Miejskiej w Łodzi przy ul. Zachodniej 76" realizowany w ramach umowy o dofinansowanie nr UDA-RPLD.06.01.01-10-0002/20-00 zawartej w dniu 22 grudnia 2020 roku. Projekt jest realizowany w ramach Zintegrowanych Inwestycji Terytorialnych.
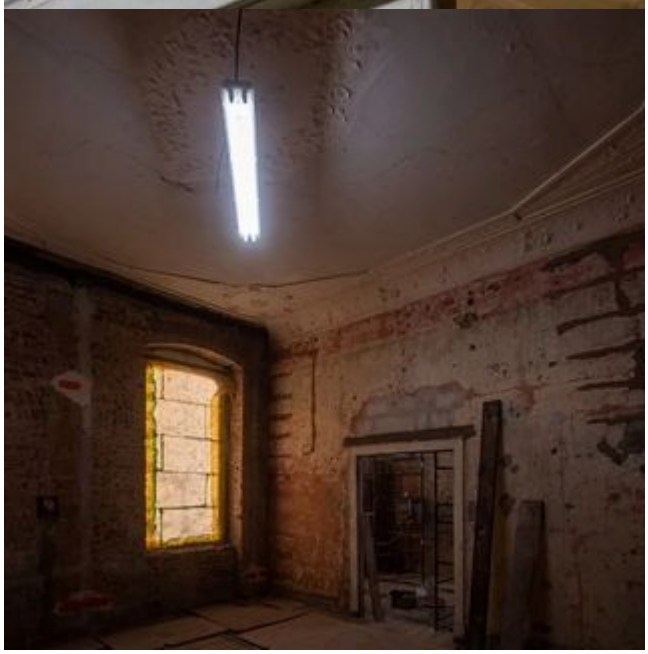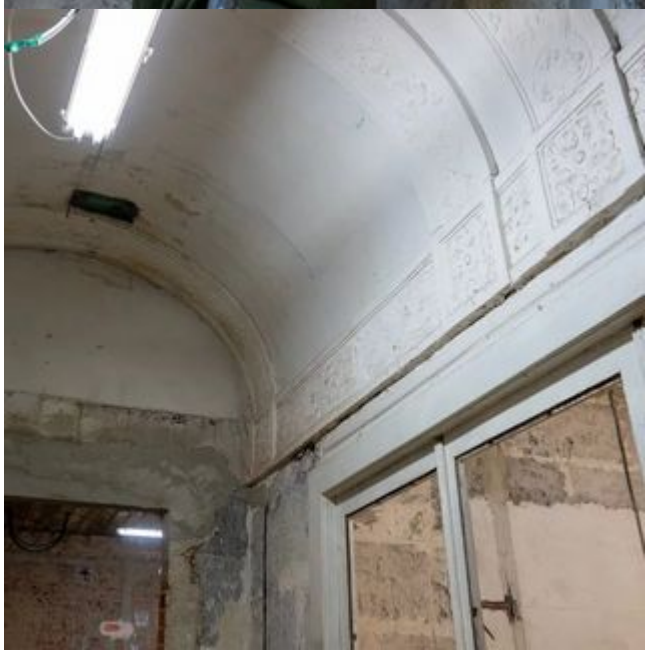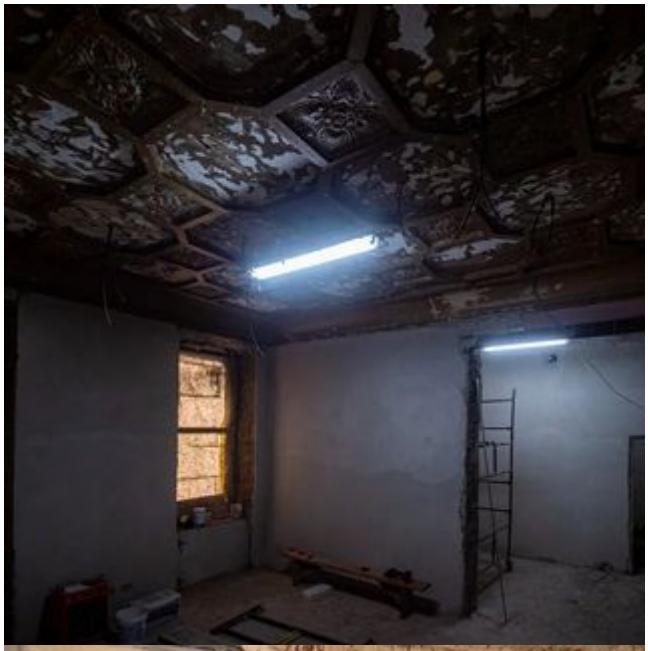
Projekt współfinansowany z Europejskiego Funduszu Rozwoju Regionalnego w ramach Regionalnego Programu Operacyjnego Województwa Łódzkiego na lata 2014-2020.