- PORTAL REWITALIZACJA
- AKTUALNOŚCI

Rewitalizacja. Prace przy Włókienniczej 15 idą pełną parą [ZDJĘCIA]

02.03.2023 13:41 red

- kategoria:
- Portal Rewitalizacji
- Rewitalizacja

Remont kamienicy przy ul. Włókienniczej 15 powoli zbliża się do końca. Jak idą prace i jak teraz wygląda ten budynek?

Na zdjęciu charakterystyczna elewacja frontowa kamienicy przy ul. Włókienniczej 15 podczas trwających prac remontowych

Ponieważ kamienica przy ul. Włókienniczej 15 ma być gotowa w II kwartale 2023 r., prace na placu budowy idą pełną parą. Trwa właśnie malowanie i dekorowanie elewacji, a we wnętrzach prowadzone są ostatnie prace wykończeniowe. Budynek zostanie całkowicie odnowiony. Będzie w nim 12

nowoczesnych mieszkań komunalnych oraz dwa lokale usługowe. Na podwórku pojawią się ławki i plac zabaw z gumową nawierzchnią. Zostaną tu posadzone krzewy i drzewa, a na altanie powstanie trejaż z roślinnością pnącą.

Aktualny stan prac zobaczycie w galerii poniżej.

Projekt pn. "Rewitalizacja Obszarowa Centrum Łodzi - obszar o powierzchni 7,5 ha ograniczony ulicami Wschodnią, Rewolucji 1905r., Kilińskiego, Jaracza wraz z pierzejami po drugiej stronie ww. ulic" realizowany w ramach umowy o dofinansowanie nr UDA-RPLD.06.03.03-10-0002/17-00 zawartej w dniu 29 sierpnia 2017 roku.
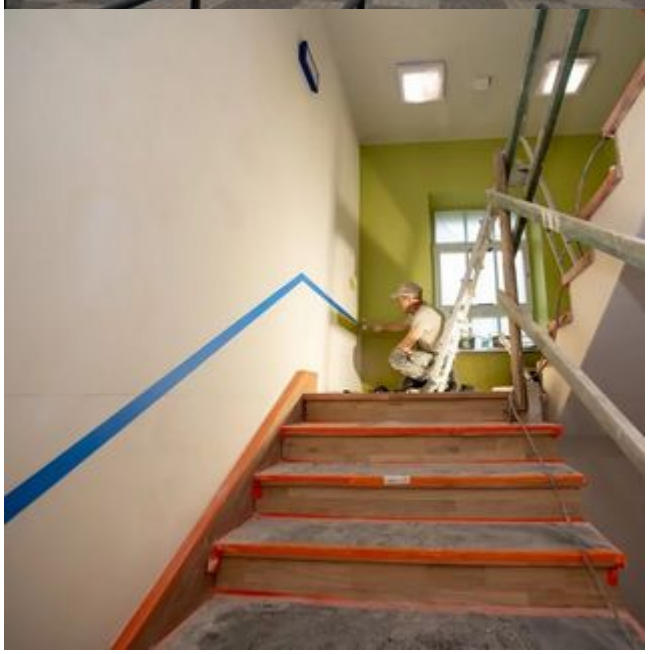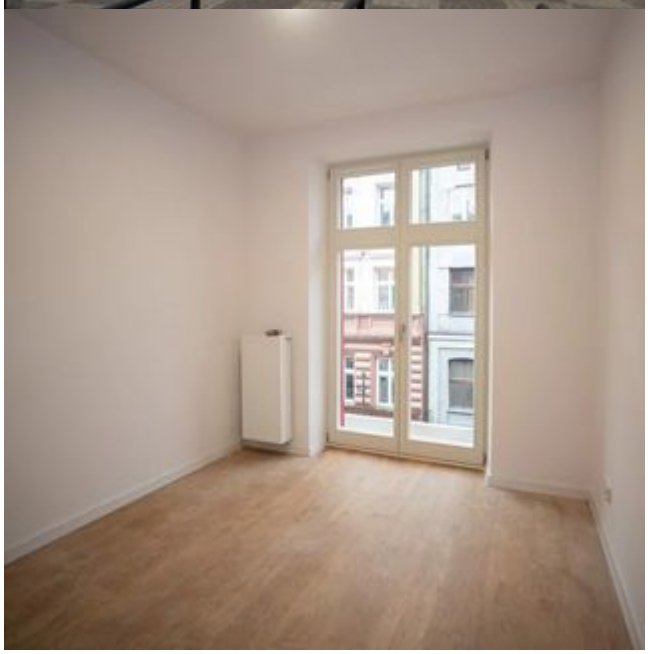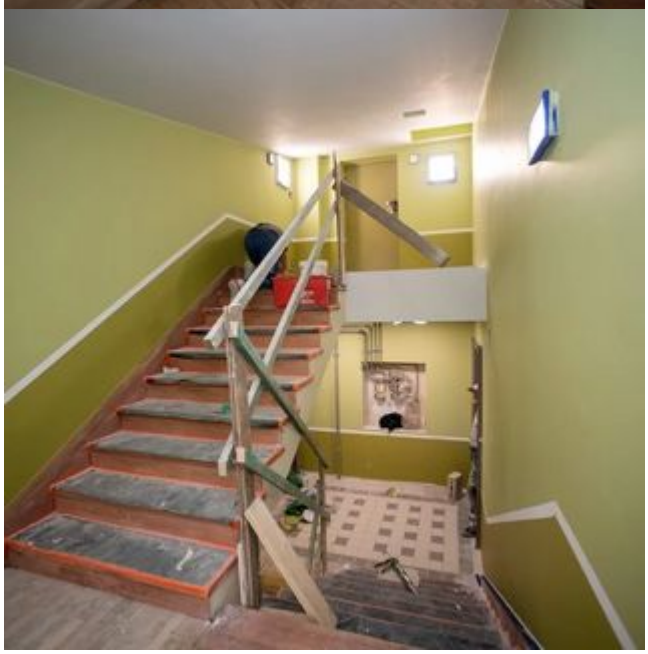
Projekt współfinansowany z Europejskiego Funduszu Rozwoju Regionalnego w ramach Regionalnego Programu Operacyjnego Województwa Łódzkiego na lata 2014-2020.