- PORTAL REWITALIZACJA
- AKTUALNOŚCI

Remont Rewolucji na półmetku. Co zostało zrealizowane? [ZDJĘCIA]

06.03.2023 12:12 red

- kategoria:
- Portal Rewitalizacji
- Rewitalizacja

Wykonawca prowadzi prace remontowe na pasie południowym ul. Rewolucji na odcinku od ul. Sterlinga do ul. Uniwersyteckiej. Została sfrezowana nawierzchnia asfaltowa na całej długości i rozpoczęto wymianę podbudowy.

Na zdjęciu roboty budowlane trwające na ul. Rewolucji 1905 r.

W sierpniu 2022 r. drogowcy rozpoczęli modernizację kilometrowego odcinka ul Rewolucji 1905 r., między ul. Kilińskiego a placem Pokoju.

Do końca 2022 r. prace prowadzono na odcinku ulic Kilińskiego/Sterlinga. W ramach inwestycji wymieniono podbudowy pod jezdnią, na których została ułożona warstwa wiążąca z mieszanki mineralno - asfaltowej. Wzdłuż jezdni zostały ułożone krawężniki granitowe, wykonano dwa perony autobusowe z betonowymi płytami w polu do zatrzymywania

się pojazdów. Ponadto wymieniono nawierzchnię chodników i zjazdów po obu stronach ulicy. Chodniki wykonano z płytek betonowych 25 x 25 cm, natomiast zjazdy są z kostki granitowej. W miejscach przejść dla pieszych, peronów autobusowych znajdują się płytki wskaźnikowe o różnej fakturze, które umożliwiają poruszanie się osobom słabowidzącym i niewidzącym.

Ulica Rewolucji 1905 r. po modernizacji zyska gładką i wzmocnioną nawierzchnię oraz proste chodniki. Inwestycja obejmie także prace przy podziemnych instalacjach i przystankach. Ponadto drogowców zobaczymy przy budowie bezpiecznych wjazdów na posesje oraz miejsc postojowych w zakresie pasa drogowego. W czasie trwania remontu została zapewniona możliwość dojazdu do znajdujących się na remontowym odcinku posesji. Planowane zakończenie inwestycji to wakacje 2023 r.

HITACHI

ODPADY

EL 8CV66
30
HITACHI

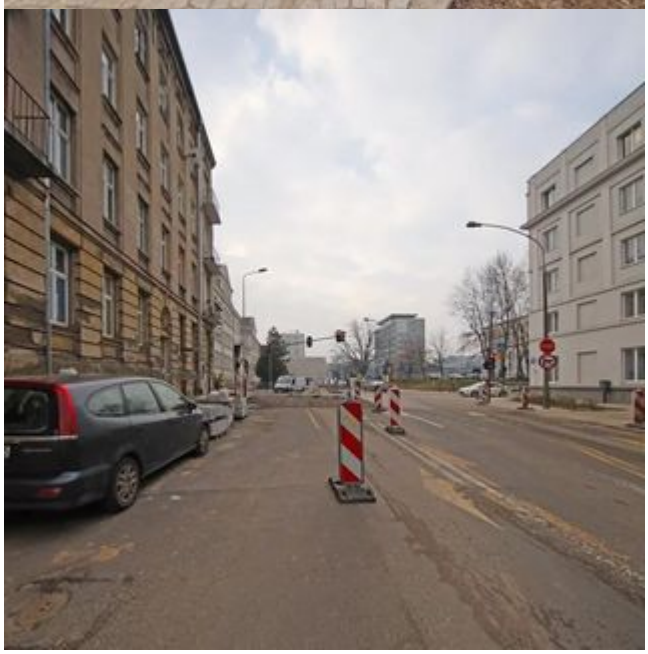

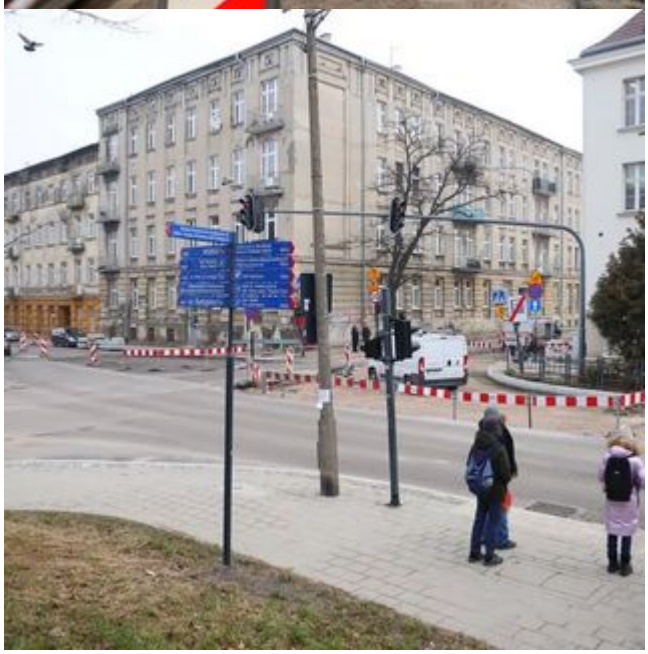

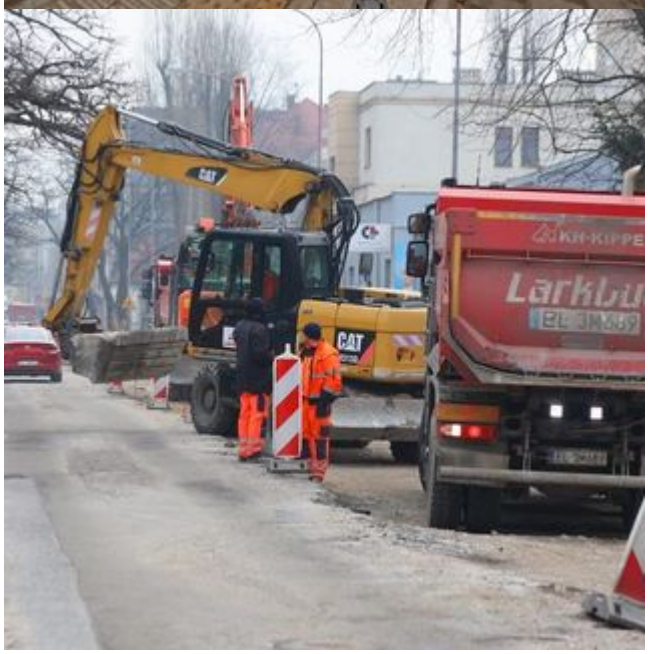
CAT
CAT

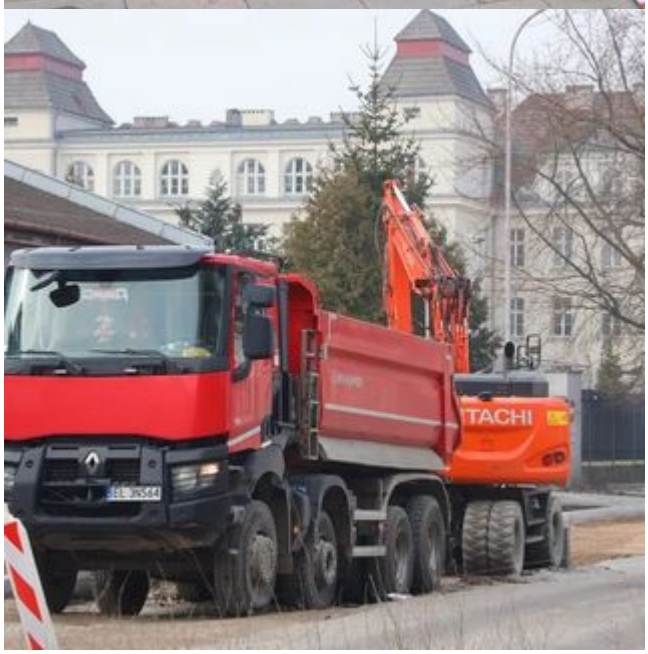
TACHI

Larkbud