- PORTAL REWITALIZACJA
- AKTUALNOŚCI

Modernizacja Legionów przyspiesza. Jest ogromny plac budowy, będzie zupełnie nowa okolica [ZDJĘCIA]

09.03.2023 10:51 ML

- kategoria:
- Portal Rewitalizacji
- Rewitalizacja

Nie ustają prace na przebudowywanym odcinku ul. Legionów. Inwestycja obejmuje trzy zadania – odcinek ul. Legionów, od

pl. Wolności do ul. Zachodniej oraz od ul. Zachodniej do ul. Żeligowskiego, a także ul. Cmentarną. Łącznie powstanie ok. 1,5 km zupełnie nowych dróg.

Na zdjęciu trwające prace remontowe na ul. Legionów na wysokości numeru 44 (widok z drona w stronę wschodnią)

– Na obu ulicach sfrezowano już nawierzchnię, zdemontowano torowisko, sieć trakcyjną, częściowo chodniki i małą architekturę. W pobliżu pl. Wolności trwa budowa nowego

gazociągu, a od strony ul. Żeligowskiego wykonywane są odwierty pod nowe słupy trakcyjne i studnie technologiczne – zapewnia Agnieszka Kowalewska-Wójcik, dyrektor Zarządu Inwestycji Miejskich.

Uspokojenie ruchu i więcej zieleni

Nowa ul. Legionów będzie przede wszystkim bardziej cicha. Wymienione zostanie torowisko tramwajowe, jezdnia otrzyma nową nawierzchnię, a chodniki będą poszerzone.

Ulicę o uspokojonym ruchu wzbogacą drzewa, krzewy i inne rośliny utrzymywane przez automatyczny system nawadniania. Pojawią się nowe meble miejskie, kosze, ławki, oświetlenie i miejsca do parkowania (50 miejsc postojowych równoległych po obu stronach jezdni).

Nowa ul. Legionów została zaprojektowana jako jezdnia dwukierunkowa z torowiskiem tramwajowym. Jezdnia będzie zwężona w miejscu projektowanych przystanków, a same perony zostaną wyniesione na 20 cm ponad poziom jezdni, by ułatwić wsiadanie i wysiadanie z tramwaju.

Plac miejski i fontanna

Jezdnia ul. Cmentarnej zostanie wykonana z kostki kamiennej. Ruch na niej nadal będzie dwukierunkowy. Torowisko poprowadzono w śladzie istniejących torów, łącząc je z torowiskiem w ul. Legionów, ale też delikatnie przysuwając do projektowanych przystanków, które będą bezpieczne i wygodne – zostaną podwyższone, jak na ul. Legionów, więc nie będzie konieczne wchodzenie na jezdnię.

W obszarze skrzyżowania z ul. Legionów zaprojektowano plac miejski przeznaczony dla pieszych. Będzie miał obniżone krawężniki i nową nawierzchnię. Chodniki i pasy zieleni, wzbogacone będą o nowo posadzone drzewa, uzupełniające istniejący szpaler. Okolica zostanie rozplanowana wokół nowej fontanny. Pojawi się także poidełko (zdrój uliczny).

Na obu przebudowanych ulicach odpowiednio zmodernizowane będą wodociągi, kanalizacja, sieć gazowa i elektroenergetyczna, sieci telekomunikacyjne, oświetlenie miejskie na słupach i na elewacjach.

Wartość inwestycji to 116 mln zł, a finał jej realizacji planowany jest na koniec 2023 r.

Projekt pn. "Rewitalizacja Obszarowa Centrum Łodzi - obszar o powierzchni 32,5 ha ograniczony ulicami Zachodnią, Podrzeczną, Stary Rynek, Wolborską, Franciszkańską, Północną, Wschodnią, Rewolucji 1905 r., Próchnika wraz z pierzejami po drugiej stronie ww. ulic" realizowany w ramach umowy o dofinansowanie nr UDA-RPLD.06.03.03-10-0001/17-00 zawartej w dniu 29 sierpnia 2017 roku.

Projekt pn. "Rewitalizacja Obszarowa Centrum Łodzi - obszar o powierzchni 14 ha ograniczony ulicami Ogrodową. Gdańską, Legionów, Cmentarną wraz z pierzejami po drugiej stronie ww. ulic" realizowany w ramach umowy o dofinansowanie nr UDA-RPLD.06.03.03-10-0002/17-00 zawartej w dniu 27 października 2017 roku.

Projekt pn. "Rewitalizacja Obszarowa Centrum Łodzi - obszar o powierzchni 7,5 ha ograniczony ulicami Ogrodową, Zachodnią Legionów, Gdańską wraz z pierzejami po drugiej stronie ww. ulic" realizowany w ramach umowy o dofinansowanie nr UDA-RPLD.06.03.03-10-0003/17-00 zawartej w dniu 29 sierpnia 2017 roku.

Projekty współfinansowane z Europejskiego Funduszu Rozwoju Regionalnego w ramach Regionalnego Programu Operacyjnego Województwa Łódzkiego na lata 2014-2020.

JCB

Objazd do
ul. Legionów

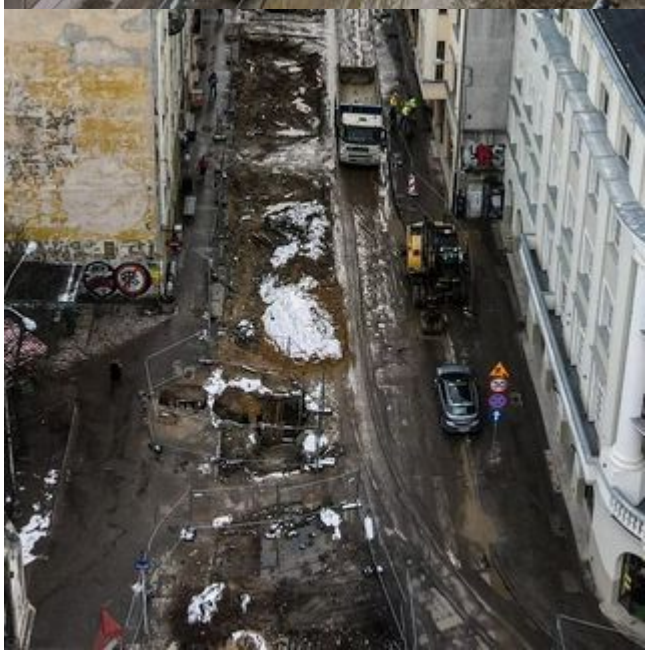
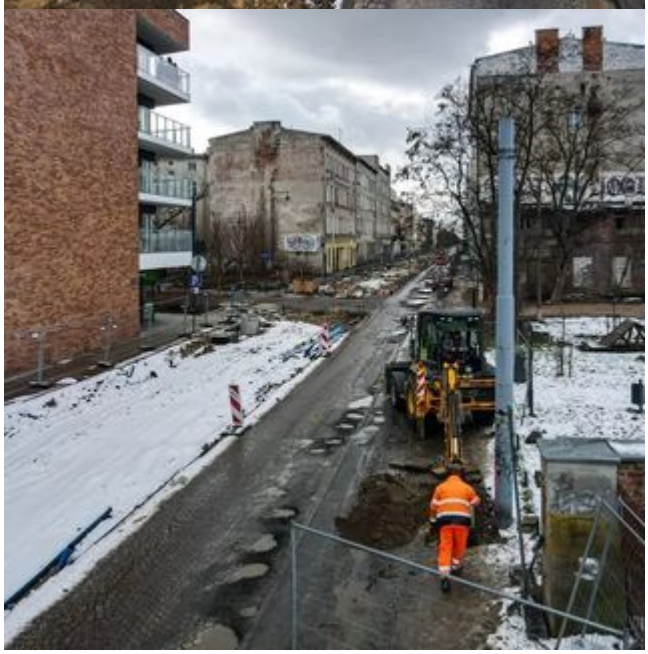
ODZ · REWITALIZACJA