- PORTAL REWITALIZACJA
- AKTUALNOŚCI

Rozbiórka zawalonej kamienicy przy Kilińskiego. Zaczęły się prace [ZDJĘCIA]

21.03.2023 13:25 red

- kategoria:
- Portal Rewitalizacji
- Rewitalizacja

Rozpoczęło się przygotowanie do rozbiórki kamienicy przy ul. Kilińskiego 49. W poniedziałek (20 marca) z elewacji usunięte zostały siatki zabezpieczające. Następnie zdejmowane będą elementy dekoracyjne, które zostaną zabezpieczone. Po tych pracach firma przystąpi do rozbiórki budynku, która ma potrwać do 5 maja.

Na zdjęciu rozpoczęcie działań mających prowadzić do rozbiórki zdegradowanej kamienicy przy ul. Kilińskiego 49. Robotnik w koszu podnośnika zdejmuje siatkę osłaniającą elewacje budynku

Więcej zdjęć ilustrujących początek prac rozbiórkowych w galerii poniżej.

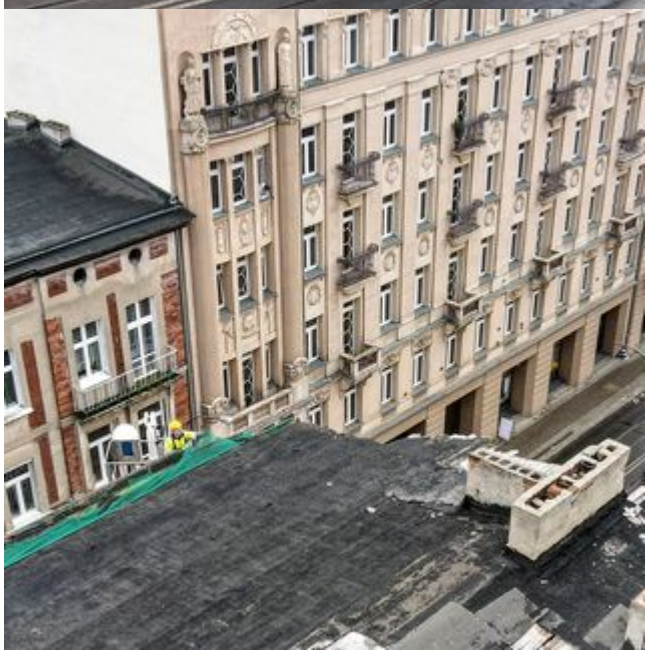

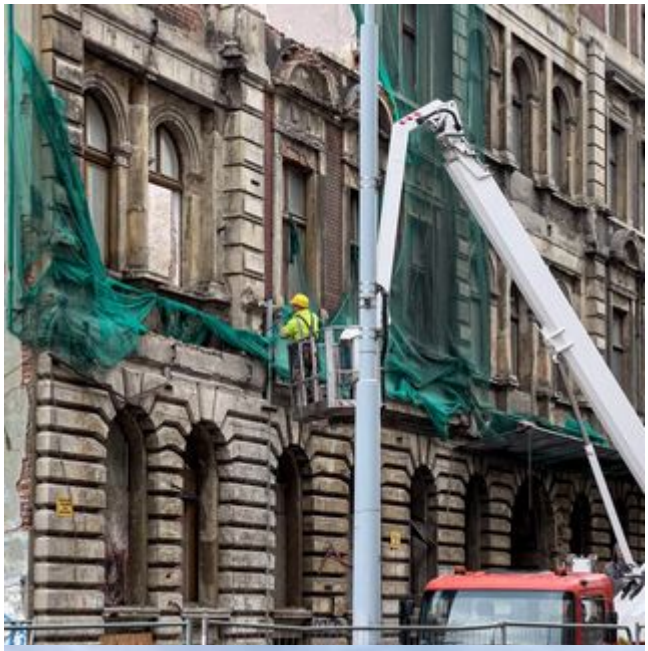
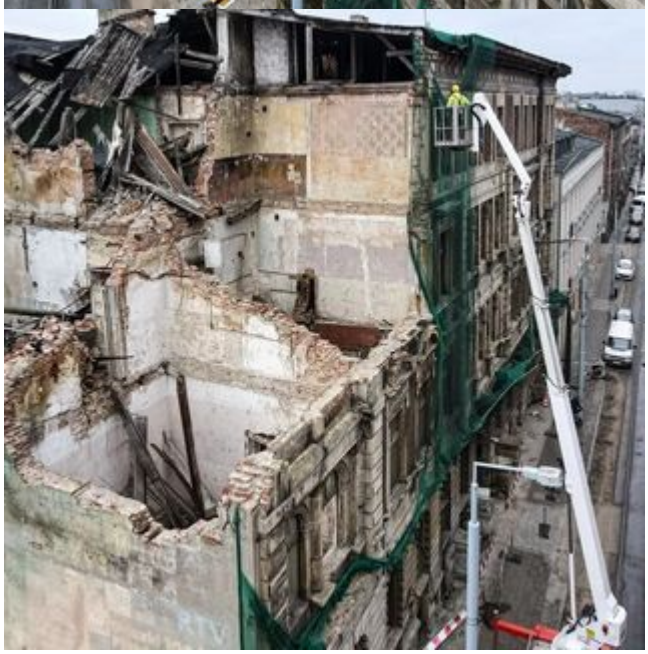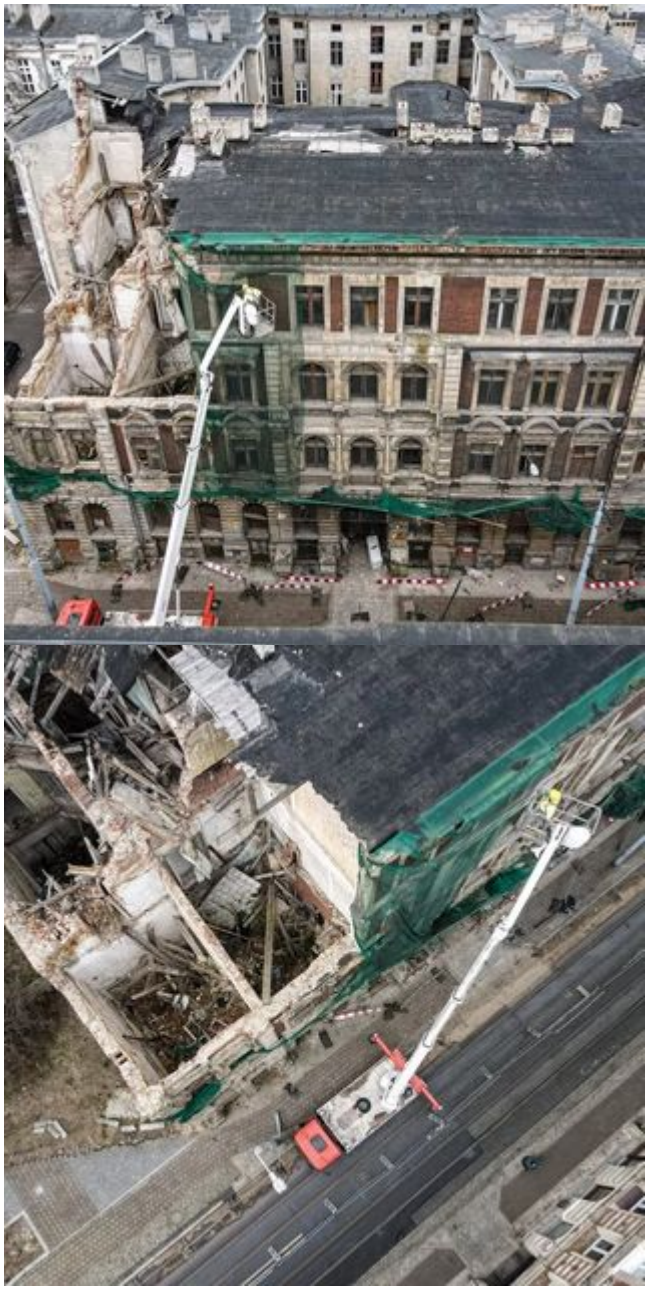
HOTEL POLONIA PALACE